CIA. QUIMICA SA
9 DE JULIO 1858
R1

LOS ANDES

DIECISEIS PAGINAS
Precio del Ejemplar $ 35,00

Año XCV | Registro Nacional de la Propiedad Intelectual Año 1976: Nº 1.317.341 | MENDOZA — Martes 9 de Noviembre de 1976 | Publicación adherida al Instituto Verificador de Circulaciones | Núm. 31.452

Vista general de la entrevista que mantuvieron con el presidente Videla los representantes de diversos medios de difusión de San Luis. (Foto de la Corresponsalía de LOS ANDES en San Luis).

Le plantearon problemas que afectan a la prensa

SAN LUIS, 8 (Télam). — "Debemos terminar con decir que San Luis es una provincia pobre. San Luis es potencialmente rica. Su suelo es rico y su subsuelo es más rico aún, pero fundamentalmente tiene a sus hombres y mujeres", expresó el presidente de la Nación teniente general Jorge Rafael Videla, durante una reunión mantenida con los directores de medios de difusión locales, poco después de mediodía, al término de las audiencias otorgadas por la mañana a distintos sectores del quehacer económico social de la provincia.

Concurrieron a la entrevista con el primer mandatario los directores del vespertino "La Opinión", Teresa B. de Rodríguez Saa, de "El Diario de San Luis", Hernando Mario Pérez, de LV 13 Radio Granaderos Puntanos, Oscar Francisco Benítez, de LV 15 Radio Villa Mercedes, Oscar Bahamonde y de Canal 13 de San Luis, Francisco Anzulovich.

Los representantes de la prensa plantearon al presidente Videla distintos problemas que afectan el desenvolvimiento de los medios de difusión, fundamentalmente en lo que hace a aspectos de índole económica, como insumos y los altos costos y lentos trámites para la introducción de maquinarias que deben ser utilizadas en la renovación de equipos.

Luego de saludar a los presentes el teniente general Videla señaló que "San Luis sembró mucho para la Nación y llegará el momento que la provincia recoja la cosecha de esas semillas".

Destacó luego que "el objeto de nuestras visitas al interior es tener una impresión vivencial, real, de sus problemas y de las causas de su postergación, además de tomar también contacto con sus hombres y mujeres".

Señaló además que "el gobierno nacional ha de crear todas las condiciones para que con el esfuerzo mancomunado del Estado y la actividad privada, se logre el desarrollo armónico del país".

"Agradezco —dijo— este diálogo con ustedes y a través de ustedes con la provincia de San Luis. Provincia que por razones afectivas y familiares está muy arraigada en mi corazón".

Finalmente, al despedirse, envió un cordial saludo al pueblo puntano, expresando que se había sentido muy satisfecho de haber estado durante la mañana compartiendo con las fuerzas vivas de la provincia, con el gobierno, y con la voz de la provincia en este caso los medios de difusión. "Llevo una impresión —recalcó— lo más objetiva posible de cuales son sus posibilidades y sus limitaciones y espero, desde el punto de vista del gobierno central, hacer un análisis exhaustivo de este panorama y en la medida que esté acorde con las prioridades que el gobierno nacional pueda darle, satisfacerlas con el mismo grado de responsabilidad y seriedad con que han sido planteadas por cada uno de los que llegaron a esta mesa de audiencias".

Carpintero prometió solucionar problemas

SAN LUIS, 8 (Télam). — El secretario de Información Pública, capitán de navío Carlos Carpintero, mantuvo esta mañana una reunión con directores de medios periodísticos, a los que aseguró, luego de escuchar sus formulaciones, que el gobierno tiene una preocupación cierta para solucionar cada uno de los problemas que se le presentan.

"La tarea es intensa —dijo—, pero las inquietudes planteadas van a tener respuesta, pues se halla muy avanzado el plan de radiodifusión, que modificará las deficiencias que ofrecen los sistemas masivos de comunicación".

La reunión se efectuó en dependencias de la Casa de Gobierno provincial, con directores de los medios periodísticos de San Luis, quienes expusieron sus puntos de vista, sobre los distintos problemas que los aquejan, ya que, según expresaron, se ven "sofocados por la prensa grande".

Entre otras cosas, solicitaron que "se liberen aquellas cargas que afectan al normal desarrollo de las empresas, aunque algunas de ellas ofrezcan, como en el caso del canal de televisión, un panorama despejado de problemas".

Fijan nuevas normas para exportación de productos agrícolas

BUENOS AIRES, 8 (NA). — Para fomentar la exportación de algunos productos agrícolas el Poder Ejecutivo fijó nuevas normas tendientes al ordenamiento de un sistema que facilite a los vendedores la determinación anticipada de los costos y, de ese modo, propender a un más fluido ingreso de divisas.

El régimen quedó instaurado mediante el dictado de la ley número 21.453.

Los productos agrícolas incluidos, son los siguientes: trigo, centeno y cebada, excluidos para semilla, cebada cervecera, avena, maíz, alpiste, kafir, mijo, sorgo granífero, grano de soya, excluidos para semilla, avena despuntada, aceite de soya a granel y/o en envases de 10 kilogramos arriba únicamente, aceite de algodón, aceite de nabo, de colza y de mostaza, aceite de lino, aceite de tung, afrecho y afrechillo de trigo, pellets de afrecho y afrechillo, tortas, orujos de aceitunas y demás residuos, la extracción de aceites vegetales con exclusión de lías o heces, tortas de semillas oleaginosas, expellers, pellets, harinas y borras, aceite de cacahuete o maní, de oliva, de girasol, de maíz, de uva, a granel y/o envases de 10 kilogramos arriba, y aceites comestibles preparados por cortes, etc. a granel y/o envases de 10 kilogramos arriba.

Las ventas de estos productos al exterior deberán ser registradas, mediante declaración jurada, ante la autoridad de aplicación que será determinada por el Poder Ejecutivo.

La situación política y militar analizó Mugica

El proceso de reorganización es la respuesta a una camarilla de dirigentes y gremialistas venales, dijo

BUENOS AIRES, 8. (NA). — "El proceso de reorganización nacional no es un ataque a la esencia del sistema verdaderamente cristiano y occidental, los es fundamentalmente contra una camarilla de políticos, aventureros económicos o dirigentes gremiales, incluyendo a sus complacientes cómplices", expresó hoy el general de brigada Rodolfo Mugica al hablar ante los 70, altos oficiales latinoamericanos que visitan el país en su carácter de alumnos de los cursos de la Escuela Interamericana de Defensa.

En la oportunidad, en la sede del Estado Mayor Conjunto de las Fuerzas Armadas, el general Mugica —que ostenta la titularidad de la jefatura I (personal) del Estado Mayor General— pronunció una detallada conferencia sobre "situación política y militar en la República Argentina".

El general Mugica expuso las motivaciones y pautas del proceso de reorganización nacional y el panorama actual en el seno de las Fuerzas Armadas, resaltando al respecto la cohesión existente y la identidad de intereses que las guían en la conducción del país.

El militar expresó que el proceso de reorganización nacional "es una respuesta sana y moral a una situación existente de corrupción, descomposición y desintegración social que amenazaba la existencia de la Nación entera".

"No es un ataque a la esencia del sistema verdaderamente cristiano y occidental basado en la libertad responsable de lhombre y en la voluntad de asociarse para vivir con orden, con respecto a Dios, a la organización familiar y a su concepto de nacional", agregó.

"Lo es fundamentalmente —continuó— contra una camarilla de políticos, aventureros económicos o dirigente gremiales, incluyendo a sus complacientes cómplices, que con venalidad, abusando del espíritu argentino," delinquieron en el ejercicio irresponsable de sus funciones públicas o sectoriales".

"Pretende serlo también —añadió— contra los vicios del sistema en cualquiera de los campos del quehacer nacional, a los cuales se desea erradicar, como la demagogia, el populismo y los acuerdos y concordancias expurias en función política o gremial, a la delincuencia económica o financiera y la subversión en función armada, moral, educacional o intelectual".

El general Mugica señaló en otra parte de su exposición que "para evitar el estallido político del país, los comandantes generales de las Fuerzas Armadas visualizaron la exigencia histórica de asumir el gobierno".

"En síntesis —puntualizó el militar, podemos afirmar que la lucha contra la subversion marxista es otro de los graves problemas cuya superación, con grande posibilidades de éxito ocupa al gobierno nacional desde el advenimiento del proceso de recuperación nacional".

Añadió que "si bien yo he hablado fundamentalmente de la organización conocida como ERP, no quiero que se crea omito a la otra autodenominada Montoneros, tan, tan marxista como aquella, y que se pretende escudar en el más falso de los nacionalismos para engañar a incautos o convencer a débiles, o conformistas miedosos".

"En la lucha contra la subversión —concluyó—, logre o no esta engañar a instituciones, pueblos o gobiernos extranjeros, se alcanzará el triunfo total, pues sostenemos la causa de Dios y de la verdadera paz, no la coexistencia falsa y cobarde del mal y del bien".

El proceso de recuperación se cumplirá con toda energía

Lo afirmó el Presidente en San Luis durante una reunión con las fuerzas vivas. Se le tributó cálida bienvenida

SAN LUIS. — 8. (Télam). — Intensa actividad cumplió en esta provincia el presidente de la Nación, teniente general Jorge Rafael Videla, y su comitiva, orientada principalmente a conocer las necesidades prioritarias de su gobierno, a cargo del brigadier (RE) Hugo Raúl Marcilese y de sus fuerzas vivas, con el objeto de adoptar sobre el terreno las soluciones posibles o derivar a las órbitas ministeriales correspondientes aquellas de envergadura o que responden a un contexto de adaptación a la política nacional económica actualmente en proceso de ejecución. En la oportunidad el teniente general Videla en todos sus contactos reafirmó la necesidad impostergable de culminar exitosamente la lucha contra la subversión en todos los rincones de la patria y al mismo tiempo destacó que el proceso de recuperación nacional se cumplirá con toda energía.

Pese a no haberse decretado asueto provincial y ser un día normal de trabajo, el pueblo puntano se volcó a las calles para brindar una calida acogida al jefe del Estado y engalanó las viviendas como muestra de adhesión. El tiempo bueno, con cielo parcialmente nublado que atemperó la energia solar, permitió que se cumpliera sin inconvenientes el programa fijado.

El arribo del teniente general Videla, su señora esposa Alicia Hartridge de Videla y la comitiva oficial, se produjo en el aeropuerto local a las 8.30, cumpliéndose de inmediato las ceremonias de protocolo y salutación. Aguardaban al primer magistrado el jefe del III Cuerpo de Ejército, general Luciano Menéndez y el jefe de la V Brigada Aérea, con asiento en Villa Reynolds, brigadier Aldo Barbuy.

Luego de recibir las llaves de la ciudad el ilustre visitante recibió en el despacho del gobernador una pormenorizada exposición a cargo del brigadier (R) Marcilese, sobre los problemas provinciales y la marcha general del gobierno. A su término se iniciaron las audiencias previstas a las fuerzas vivas locales.

Sociedad Rural

Encabezada por el titular de la Sociedad Rural de San Luis, agrimensor Guillermo Aguado, la delegación presentó al teniente general Videla un extenso memorial referido a la necesidad perentoria de aplicar en el medio una política agropecuaria definida, reclamando al mismo tiempo obras energéticas para electrificación rural, obras viales e hidráulicas y canales revestidos para distribución en la provincia de un mayor caudal de agua potable y para riego.

También reclamaron en la oportunidad una acción crediticia de emergencia para la poca rentabilidad y producción de la zona, la no aplicación de créditos indexados y la eliminación de gravámenes impositivos.

El temario de la Sociedad Rural se extendió a temas educacionales, tales como la creación de una escuela de veterinaria y un refuerzo científico y técnico para las escuelas agrarias existentes, así como la transformación de la actual agencia del INTA en centro de experimentación regional para zonas áridas y semiáridas. Más adelante fueron temas la necesidad de una planificación agropecuaria en esta zona marginal y la necesidad de finalización de las obras del frigorífico CAP de Villa Mercedes.

Entre muestras de adhesión de numeroso público, el jefe del Estado recorre a pie, por la calle San Martín, la distancia que media entre la Municipalidad y la Casa de Gobierno de San Luis. Le acompañan altas autoridades nacionales y locales. (Foto de la Corresponsalía de LOS ANDES en San Luis).

Comercio e industria

Al recibir a los representantes del comercio, industria y producción locales, el teniente general Videla manifestó: "Cuando hablamos de reafirmar un auténtico federalismo, queremos ser sinceros, tomando a este principio como una necesidad. Por cierto que ese federalismo no tiene solamente una forma política, sino que significa tomar una dimensión además económica y social". La delegación del comercio y la industria solicitó radicación de capitales, creación de condiciones diferenciadas para la radicación de industrias, participación en el desarrollo y una estructura específicamente tecnológica.

Cámara Minera

La grave situación de casi paralización de la extracción minera fue presentada posteriormente por los miembros de la Cámara Minera de San Luis, encabezados por el vicecomodoro (R. Fortunato Mauro. El secretario de Estado de Mineria, doctor Fernando Puca Prota, anunció que el Banco Nacional de Desarrollo estudia la estructuración para reimplantar el crédito de devolución para minería y el establecimiento de una promoción industrial minera. También informó que se encuentra a estudio y aprobación un nuevo código minero.

Medios de difusión

El jefe del Estado recibió a continuación a los representantes de los medios de difusión locales ante quienes destacó "El gobierno nacional ha de crear todas las condiciones para que con esfuerzo mancomunado del Estado y la actividad privada se logre el desarrollo armónico del país".

Pidióse a Videla un plan de obras para evitar el éxodo

Se reclamaron, también, créditos promocionales

SAN LUIS, 8 (Télam por Aníbal Cárdenas enviado especial). — En el marco amigable de la ciudad de San Luis, el presidente de la Nación, teniente general Jorge Rafael Videla, ratificó ante las fuerzas vivas que "el proceso de recuperación nacional se cumplirá con toda energía" y es de destacar el estilo y la oportunidad, ya que, la provincia, mal conceptuada como "pobre" es "potencialmente rica en suelo, subsuelo y en el elemento humano", como se encargó —el mismo mandatario de poner en relieve ante los integrantes de la Cámara de Minería.

El jefe del Estado continuando su ciclo de giras para tomar contacto con todas las provincias, sus problemas y sus hombres, nuevamente aterrizó en otra de las denominadas "pobres" y también en ella escuchó el clamor de sus habitantes para lograr obras básicas de infraestructura, largamente postergadas y escuchó reiterados pedidos de apoyo de la Nación a una de las integrantes de su federalismo, abandonadas a su suerte por un centralismo mal entendido y retrógrado. Pero en ésta tuvo un acento particular: se le requirió un plan de obras para evitar un mal mayor, el éxodo de sus habitantes aptos hacia centros de mayores posibilidades económicas, pues San Luis —como otras provincias— corre el riesgo de quedarse sin su juventud, atraída por otras zonas en los que el diario vivir no es una penuria y un agotarse sin perspectivas.

Sus fuerzas vivas coincidieron en otro pedido, en forma general, créditos promocionales. No reclaman dádivas de los agotados recursos del Tesoro Nacional, sólo créditos. Simplemente dinero a devolver, más sus intereses, con el producido de sus actividades pecuarias, mineras e industriales. Pero el acento en todos los casos está dado por el miedo a la palabra recién acuñada: "indexación". La rentabilidad puntana no alcanza para cubrir créditos indexados pues con ello se corre el riesgo de perder hasta el patrimonio. El tema es difícil, es de la órbita del Ministerio de Economía, el que no puede improvisar en la materia. Pero el pedido está hecho. Falta, tal vez, adoptar una decisión política que permita contemplar la situación de las provincias realmente "pobres".

También juega en este caso la puesta en práctica de las decisiones adoptadas, la semana pasada, en la reunión de gobernadores que tuvo como escenario la Capital Federal convocada por el Ministerio del Interior y en la que su titular, el general Albano Harguideguy y autoridades del ministerio de Economía pusieron énfasis en la necesidad impostergable de unificar criterios respecto a impuestos provinciales, el cobro efectivo de los mismos para la nivelación de los presupuestos y la mejor y más adecuada distribución de los fondos de coparticipación federal.

El teniente general Videla y por su intermedio el actual gobierno nacional escucha, en sus giras el clamor de las provincias, ahogadas por políticas erráticas y demagógicas, lo escucha serenamente, sabiendo de antemano la gravedad de los problemas y tal vez lamentando no poder "por falta de varita mágica" solucionarlos todos al momento. Por eso en nombre de las Fuerzas Armadas no promete soluciones fáciles ni prontas. Evidentemente falta tiempo y esfuerzo y sacrificios de todos para lograrlas pero el camino está marcado y los hombres de tierra adentro, los sufridos abastecedores del puerto de Buenos Aires, así lo comprenden y se comprometen en la lucha en ese terreno y en el odeológico —afrontando la subversión— en pos de ideales históricos argentinos.

La actual gira del teniente general Videla por las provincias de Cuyo y los incontables pedidos de obras básicas de infraestructura, caminos, hidráulica y promociones de todo tipo, pone en el tapete la importancia fundamental asignada para un futuro mediato al Ministerio de Planeamiento a cargo del general Díaz Bessone. La prognosis y el planeamiento evitarán el desorden, marcarán el derrotero de las verdaderas prioridades nacionales, ello sin olvidar la acentuación puesta en práctica para defender a la ciudadanía, su educación y su salud.

En la Sala de Situación de la Gobernación puntana aparecen, de izquierda a derecha, el general Luciano B. Menéndez, el teniente general Jorge Rafael Videla, y el jefe de la V Brigada Aérea con asiento en Villa Reynolds, brigadier Aldo Barbuy, instantes previos a que hiciera uso de la palabra el gobernador de San Luis, brigadier Hugo Marcilese. (Foto de la Corresponsalía de LOS ANDES en San Luis).

A tres empresarios se detuvo en Buenos Aires

Fueron acusados de reetiquetar productos envasados

BUENOS AIRES, 8 (NA). — Extraoficialmente se supo hoy en el Ministerio de Economía que se ha iniciado una campaña punitoria contra los empresarios que violando las normas legales establecidas perjudican a la población, habiéndose producido ya la detención de tres personas acusadas de reetiquetar productos envasados y de no haber cumplido compromisos de venta pactados con firmas extranjeras.

Uno de los detenidos según las fuentes es el empresario Bartolo Antonio Decliantonio, presidente de Industrias Ramallo S.A. envasadora de los productos "Valle de Oro" a los que se procedió a cambiar las etiquetas de latas de porotos y arvejas que consignaban como fecha de envase de noviembre 1976 por otras que las consignaban como elaborados en 1977.

El procedimiento de inspección se realizó el 21 de octubre último comprobándose la infraccion y procediéndose a la intervencion de 1.800.000 latas en la planta de Ramallo y en otra de la misma firma ubicada en la capital.

Asimismo —se dijo— fueron detenidos los empresarios Federico y Marcelo Guthein, pertenecientes a la firma Sadeco S.C.A. debido al incumplimiento en las entradas de algodón argentino correspondiente a 18 contratos con empresas textiles de Hong Kong.

La irregularidad sancionada cobra mayor gravedad por haber tratado de hacer recaer la responsabilidad del incumplimiento referido, sobre el Estado nacional, alegando frente a sus compradores la interposición de obstáculos cuando en realidad la empresa no cumplió con las normas vigentes en materia de garantías.

Con tal actitud, señalaron los informantes, esta empresa provocó el descredito de la actividad exportadora argentina en un mercado importador de 200 mil toneladas anuales de algodón lo cual hace peligrar las posibilidades de ventas futuras de productos argentinos en todo el area de influencia de Hong Kong.

El profesor Bruera llega hoy a Mendoza

BUENOS AIRES, 8. (Télam). — El ministro de Cultura y Educación de la Nación, profesor Ricardo Pedro Bruera, partirá mañana con destino a Mendoza donde presidirá la reunión de rectores de las universidades nacionales, a realizarse durante los días 10 y 11 del actual.

La partida está prevista para las 13.45, desde el aeroparque metropolitano "Jorge Newbery".

Acompañará al ministro, el secretario de Educación, contralmirante Enrique Carranza y el subsecretario de Asuntos Universitarios en dicho ministerio.

Martínez de Hoz viajará esta semana a Chile

BUENOS AIRES, 8 (Télam). — El ministro de Economía, doctor José Alfredo Martínez de Hoz, viajará esta semana a Santiago de Chile, a fin de sumarse a la comitiva del presidente de la Nación, teniente general Jorge Rafael Videla, en su visita al país trasandino.

El viaje del titular de la conducción económica está previsto en principio para pasado mañana miércoles 10.

En Santiago, el doctor Martínez de Hoz continuará las conversaciones iniciadas en setiembre último en Buenos Aires con sus colegas chilenos de Hacienda, doctor Jorge Cauas y de Finanzas, doctor Sergio de Castro, en las que se establecieron las bases para impulsar decididamente la cooperación económica entre ambas naciones.

Por otra parte, se informó que mañana no se realizará la habitual reunión semanal de equipo económico. La postergación obedece a la ausencia de varios de sus integrantes, que integran la comitiva presidencial en la gira del teniente general Videla por San Luis, San Juan y Mendoza.

'Nos hallamos en la etapa de sacrificio del proceso'

Lo dijo el vicealmirante Padilla en un acto en Neuquén al pedir el apoyo del sector empresario

NEUQUEN, 8 (Télam). — "El camino que hemos decidido recorrer es duro, estamos y estaremos sometidos a muchos tipos de agresión pero en la misma medida es firme la decisión de las Fuerzas Armadas de sostener los principios que sustentan el actual proceso, en la inteligencia que no hay otra alternativa posible".

Tal es lo que expresó el jefe del Estado Mayor Conjunto, vicealmirante Justo S. Padilla, en uno de los pasajes más salientes de su discurso en oportunidad del acto de clausura del décimo segundo coloquio anual del Instituto para el Desarrollo de Ejecutivos en la Argentina, que se realizó en la localidad de San Martín de los Andes.

Durante el coloquio, inaugurado el jueves último, se trataron importantes temas vinculados al sector empresarial, entre ellos sobresalió "responsabilidades empresarias en una economía de producción, papel de la empresa y papel del gobierno".

A continuación se transcriben los párrafos más significativos del discurso del vicealmirante Padilla: "Una vez más el destino pródigo me depara el honor y la enorme satisfacción personal de dirigirles estas palabras en nombre de las Fuerzas Armadas de la Nación, en mi condición de oficial superior «en actividad» más antiguo aquí presente.

"No obstante asumir esta ineludible responsabilidad quiero que sepan tanto mis camaradas de armas, como quienes no lo son, de la terrible colisión espiritual que en estos momentos me conmueve por el hecho de que en virtud de la formalidad estén expresados de que no puedan ocupar este prestigioso estrado, cualquiera de los dignísimos y veteranos señores oficiales superiores «en retiro» que, al frente de importantes funciones empresarias (o de gobierno), están más «en actividad» que nunca, y al servicio integral del país, con todo el respeto y la consideración a que ello los hace acreedores".

"Resumiendo, el camino que hemos decidido recorrer es duro, estamos y estaremos sometidos a muchos tipos de agresión, pero en la misma medida es firme la decisión de las Fuerzas Armadas de sostener los principios que sustentan el actual proceso, en la inteligencia que no hay otra alternativa posible.

"El Estado —no le quepa duda al empresario— le brindará seguridad, establecerá leyes y reglas de juego justas que impidan desbordes individuales o sectoriales, pero en la misma medida exigirá respeto a la comunidad, y exigirá su activa participación acorde con la magnitud del factor de poder que se le conoce y representa".

"Creo que no hay duda que, las Fuerzas Armadas pretenden una estructura social fuerte y equilibrada, en la que todos los sectores tengan plena conciencia de sus deberes y derechos y en la que rija plenamente el derecho de disentir, dentro de la ley y del orden. En defensa precisamente de esos derechos es que las Fuerzas Armadas afrontan enconada lucha contra la subversión y están seguras de recibir del empresariado nacional, el apoyo que la trascendente hora de la vida nacional reclama.

"Este apoyo se verá materializado a través del ejercicio pleno y digno de las responsabilidades, definidas como papel de los empresarios a lo largo de este fecundo coloquio, de la ob-

(Pasa a la Pág. 3 - Col. 5ª)

Acusóse en la asamblea le la UN a Inglaterra

La Argentina denunció que Gran Bretaña ignora el mandato de ese cuerpo para seguir las negociaciones sobre las Malvinas

NACIONES UNIDAS, 8. (U. I.) — La Argentina denunció hoy ante la Asamblea General de las Naciones Unidas el hecho de que Gran Bretaña ignora el mandato del cuerpo de continuar las negociaciones relacionadas con la soberanía sobre las islas Malvinas, y proclama un diálogo cuando lo único que corresponde es cumplir con decisiones del organismo internacional.

El embajador argentino, Carlos Ortiz de Rozas, recordó que en enero de 1966 ambos gobiernos habían convenido "proseguir sin demora las negociaciones recomendadas en la citada resolución de las Naciones Unidas por la vía diplomática o por aquellos otros medios que pudieran acordarse a fin de encontrar una solución pacífica al problema".

Agregó que los esfuerzos argentinos por contemplar debidamente los intereses de la población de las islas habían permitido la adopción de una serie de medidas en su beneficio que van desde el establecimiento de un servicio aéreo regular hasta la concesión de becas y la atención médica en centros hospitalarios de la argentina continental.

Empero, el 28 de octubre el representante británico ante las Naciones Unidas, Lord Boston, señaló que respecto de la cuestión de las islas Malvinas, Gran Bretaña afirmaba que le "es imposible aceptar resoluciones anteriores de la Asamblea General", y pretendió substituirlas con un diálogo, que "siempre está abierto entre dos países que mantienen relaciones diplomáticas normales".

El embajador argentino comentó: "Con el Reino Unido podemos dialogar sobre muchos aspectos positivos de la vinculación bilateral. Pero en lo que al problema de las islas Malvinas concierne, es preciso continuar y acelerar las negociaciones, a menos que se esté persiguiendo eludir el cumplimiento de lo que en reiteradas ocasiones ha pedido a ambas partes la asamblea general".

Un aspecto de la ceremonia inaugural del 1er. Congreso Técnico Latinoamericano sobre Celulosa y Papel que se lleva a cabo en el Centro Cultural San Martín, en la Capital. (Radiofoto de Télam).

En la producción de papel se invertirán U$S 1.000 millones

Se inauguró un congreso sobre la materia en Buenos Aires

BUENOS AIRES, 8 (NA). — Inversiones por más de mil millones de dólares para la producción de papel en el país y el aprovechamiento de bagazo de la caña de azúcar con ese fin, anunció el funcionario técnico de la secretaría de Desarrollo Industrial, doctor Héctor Jasminoy, al inaugurar hoy en esta capital el primer congreso técnico latinoamericano de celulosa y papel.

En su exposición, el funcionario aludió a "una moderna planta productora de papel para diario, actualmente en etapa de construcción y montaje de equipos", y al destacar el espíritu de vanguardia existente en el país expresó que "nos lleva a lograr la obtención de papel para diarios a partir de una materia prima no utilizada hasta el momento, como es la fibra de bagazo de la cañana de azúcar".

Puntualizó que "con tal propósito ha sido aprobado un proyecto industrial de desarrollo regional para la provincia de Tucumán, donde se instalará una planta que elaborará 100 mil toneladas anuales de ese tipo de papel".

En otra parte de su intervención, el doctor Jasminoy manifestó que "nuestro país tiene una experiencia valiosa en el sector, pues ha recorrido un largo camino en el que se han superado etapas hasta llegar al grado de desarrollo actual, y con un futuro promisorio en cuanto a las posibilidades potenciales, dada la abundancia de recursos y la posibilidad de renovarlos en lapsos más breves que otras regiones del planeta".

Al destacar la importancia que tiene en toda sociedad el desarrollo del sector celulósico-papelero, advirtió que su índice está dado por "los valores cualitativos de la población medidos a través del nivel educacional y cultural que se adquiere, fundamentalmente, por la palabra escrita".

Tras otras consideraciones indicó que uno de los indicativos del volumen que adquirirá en la Argentina es el hecho de la puesta en marcha de inversiones "que superan los mil millones de dólares".

Asimismo, puso de relieve la importancia de las actividades científicas desarrolladas por el Instituto de Investigación y Papel, al tiempo que mencionó el proyecto de construcción de las plantas "papel Tucuman", en esa provincia, y papel prensa, con el aprovechamiento de fibras de bagazo de caña de azúcar y de árboles provenientes de la zona.

El congreso latinoamericano de celulosa y papel deliberará hasta el viernes próximo con la asistencia de 500 especialistas argentinos y de más de 20 países del continente.

Durante la jornada inaugural hablaron también autoridades del congreso, el presidente de la federación de industrias celulósicas, Jorge Aceiro, y el especialista Jairo Torres, de la unidad de desarrollo tecnológico a cargo del programa multinacional de celulosa y papel de la Organización de Estados Americanos (OEA).

Una fábrica clandestina de armas se descubrió

Se trata de un polvorín de grandes dimensiones

BUENOS AIRES, 8 (Télam). — En Villa Domínico un barrio aledaño a la ciudad de Buenos Aires situado a 15 kms. del centro de la ciudad fue descubierto hoy una fábrica clandestina de armas y explosivos de tales dimensiones que tiene entradas por dos calles paralelas.

Una de las entradas corresponde a la calle Chascomús 41.

El establecimiento clandestino contiguo a numerosas viviendas entraña un imaginable riesgo para la numerosa población existente en la zona.

La fábrica que a la vista constituye un enorme polvorín quedó severamente custodiada por fuerzas de seguridad.

La versión acerca del allanamiento e incluso sobre la existencia de una excavación para "encarcelar secuestrados que forma parte de la edificación surgió de los dichos recogidos en el lugar.

La policía hacía indicaciones esta noche para que el público se retirara de los accesos a la fábrica a fin de evitar accidentes.

Mañana en conferencia de prensa, a realizarse en el comando de ejército 1 se informará —según se adelanta— sobre el descubrimiento y control del arsenal y el polvorín clandestino.

También en Grecia y China se registraron terremotos

Elevado número de heridos y cuantiosos daños

WASHINGTON, 8 (UPI). — El planeta Tierra vivió en las últimas 24 horas un período de intensa actividad sísmica.

Filipinas, Grecia y Japón fueron sacudidas hoy por fuertes temblores de tierra que agregaron destrucción a la que dejaron ayer los sismos de China y de Irán.

Por el momento no se tienen noticias sobre totales de muertos pero las autoridades informan que numerosos edificios quedaron seriamente dañados en Filipinas mientras que en Grecia los movimientos telúricos sembraron el pánico y dejaron un saldo de 300 personas heridas o en estado de conmoción. Las islas japonesas no sufrieron mayores daños.

Pero ayer los sismos ultimaron a 16 personas en Irán, donde tres aldeas quedaron prácticamente arrasadas. El temblor que afectó a China fue de particular violencia pero todavía no se tienen noticias sobre víctimas o daños.

El terremoto de China se produjo 24 horas antes de que la región sur de Filipinas fuera sacudida por un violento movimiento telúrico, igual en intensidad al que hace tres meses afectó a la misma región dando muerte a más de 4.000 personas.

El temblor de Filipinas afectó a la provincia de Surigao del Sur, una región montañesa ubicada 724 kilometros al sudoeste de Manila. El fenómeno se produjo a la 1.11 de la mañana y tuvo un registro de siete grados en la escala Rossi-Forel de nueve.

La mayor parte del daño sufrido por Filipinas a raíz del terremoto anterior, fue causado por el maremoto posterior pero las autoridades señalaron que existen muy pocas posibilidades de que el fenómeno se repita hoy.

Los primeros informes que llegaban a Manila daban cuenta de que por lo menos cinco edificios —tres escuelas, una iglesia y edificio de oficinas— habían sido destruidos en una localidad. Los daños registrados en otras pequeñas ciudades y poblaciones incluían perjuicios por 125.000 dólares en un depósito y daños por mas de medio millón de dólares en una fábrica de madera terciada.

Las autoridades señalan que no se esperan informes de daños mayores en la región afectada pues allí casi todas las construcciones son de materiales livianos.

En Salonica, Grecia, la serie de temblores sacó a las calles a miles de personas en uno de los episodios de mayor pánico que se hayan registrado en la ciudad portuaria de 700.000 habitantes.

"Ni siquiera cuando la ciudad fue bombardeada durante la guerra se registró aquí tanto pánico", comentó un policía.

El observatorio de Atenas registró los movimientos sísmicos a las 9.14 P. M. de ayer con el epicentro 160 kilómetros al norte de Atenas, o sea a mitad de camino entre la capital y Salonica en la costa del Mar Egeo.

Mientras tanto el temblor del Japón sacudió intensamente las zonas central y septentrional del archipiélago pero en las primeras horas no se tenían noticias sobre daños o víctimas.

Investigan la situación de los refugiados y presos políticos en nuestro país

BUENOS AIRES, 8 (NA). — Tres integrantes de la organización privada "Amnesty International" (Amnistía Internacional) se encuentran en el país para investigar "la situación de los refugiados y detenidos políticos en nuestro país", según informó oficialmente la Secretaría de Información Pública.

Según pudo saberse, los visitantes arribaron al país el sábado último y mañana, entre las 11.45 y las 12.30, visitarán la carcel de Villa Devoto.

El texto del comunicado difundido en la Casa de Gobierno, expresa:

"Con el propósito de entrevistar a algunas autoridades argentinas para interesarse sobre la situación de los refugiados y detenidos políticos en nuestro país, han llegado a esta capital el padre Robert Driman, miembro demócrata del Congreso de los Estados Unidos de Norteamérica; Lord Averbury, presidente del grupo parlamentario de Derechos Humanos, del Reino Unido, y la señorita Patricia Feeney, también del Reino Unido.

"Los nombrados —que además de su representatividad parlamentaria invisten la de Amensty International, Organizacion Privada cuya preocupación es el respeto de los derechos humanos— desean informarse, asimismo, sobre la legislación con respecto al estado de sitio".

En horas de la tarde, un vocero oficial de la cancillería informo que se encuentran desde el dia sábado seis del corriente, el sacerdote jesuita Robert Drinan, diputado demócrata por el Estado de Massacchussets, Estados Unidos, y el parlamentario británico Lord Averbury, presidente de la Comisión Parlamentaria sobre Derechos Humanos del Reino Unido.

La visita de ambos legisladores fue comunicada formalmente al Ministerio de Relaciones Exteriores por las embajadas de sus respectivos países acreditadas ante el gobierno argentino, a través de sendos documentos oficiales.

A traves de dichas presentaciones los dos legisladores extranjeros manifiestan su deseo de realizar distintas visitas —hoy concurrirían a la unidad carcelaria de Villa Devoto— y recoger información relativa al respeto de que gozan los derechos humanos en nuestro país.

Aparecieron hormigas gigantes en Rosario

ROSARIO, 8 (Télam). — Hormigas gigantes, totalmente desconocidas en este medio, aparecieron en los predios del hogar escuela de la vecina localidad de Granadero Baigorria, generando lógica curiosidad en la zona.

Se trata de ejemplares de desmesurado tamaño, dado que en su mayoría sobrepasan los 21 milímetros de longitud. El hormiguero, quedó al descubierto después de la última tormenta y se halla al pie de un robusto árbol.

El hallazgo fue hecho por la docente Blanca Díaz de Terrera, quien informó al periodismo de la existencia de tales efectos.

Quiniela de Mendoza

El Banco de Previsión Social dio a conocer el resultado de la quiniela, sorteada anoche por Lotería de Mendoza.

1er.	premio	524
2º	"	920
3er.	"	319
4º	"	610
5º	"	609
6º	"	957
7º	"	040
8º	"	818
9º	"	884
10º	"	920
11º	"	390
12º	"	084
13º	"	959
14º	"	016
15º	"	127
16º	"	352
17º	"	999
18º	"	531
19º	"	449
20º	"	818

Tómbola

MONTEVIDEO, 8 (Télam). — En la fecha se realizó un nuevo sorteo de la Tómbola oficial montevideana, resultando favorecido el número 056 (cero cinco seis). Los premios de pizarra, 20, en total, son los siguientes:

056	694
158	147
982	126
677	943
343	143
247	943
261	013
440	225
590	923
829	341

Una visita a la Corte de Justicia hizo Díaz Bessone

BUENOS AIRES, 8 (Télam). — El ministro de Planeamiento, general de Brigada Ramón Genaro Díaz Bessone, efectuó, hoy a mediodía, una visita de cortesía al presidente de la Corte Suprema de Justicia de la Nación, doctor Horacio Heredia, y posteriormente a las 16, recibió en su despacho la visita del ministro de Bienestar Social, contralmirante Julio Juan Bardi.

La entrevista con el titular del alto tribunal, que se prolongó por espacio de media hora, tuvo carácter protocolar, en tanto durante la visita efectuada por el ministro de Bienestar Social al ministro de Planeamiento, fueron tratados temas de interés común. La entrevista con el contralmirante Bardi se desarrolló desde las 16 hasta las 18.45.

Por la mañana, el general Díaz Bessone analizó en su despacho distintos aspectos vinculados a la acción de la cartera a su cargo, y a su término, a las 9.15, recibió al subsecretario de divulgación del planeamiento teniente coronel (R) Horacio Seno Díaz.

CHAPA ACANALADA SINUSOIDAL

PARA TECHADOS

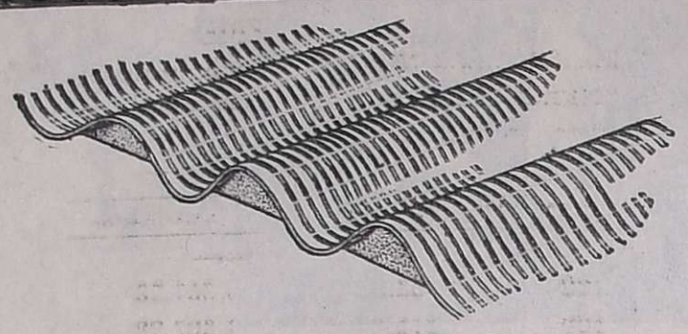

CHAPAS LISAS Y GOFRADAS

PERFILES PARA CARPINTERIA

Distribuidores

MARCA CAMEA

EL NOMBRE DE NUESTRO ALUMINIO

Metales

GODOY CRUZ S.R.L.

CAROLA LORENZINI 48 • TEL. 226147 - GODOY CRUZ

Por Av. San Martín al 200

Camber

Informe especial de revista Somos:

el triunfo de Jimmy Carter.

Los antecedentes del nuevo presidente demócrata.

Cómo se decidió la elección.

Su futuro político.

Revista Somos le ofrece un panorama completo de la batalla por la presidencia de los Estados Unidos.

Sus palabras: "Quisiera no desilusionarlos. Quisiera que la imagen que se hicieron de mí no cambiara, o que cambiara para mejor".

Desde Nueva York, nuestro corresponsal Alberto Oliva siguió paso a paso las últimas etapas de la consagración.

Para completar una cobertura total, obtuvimos para usted los servicios exclusivos de la famosa revista Newsweek.

Y aquí, en Buenos Aires, el equipo político de Somos evaluó la información recibida:

Las estadísticas de la elección.

Quiénes decidieron a último momento votar por Carter.

Quiénes lo hicieron por Ford.

Las opiniones de Carter sobre política exterior, defensa, energía, economía, medio ambiente, desempleo y asuntos raciales.

Sus opiniones sobre América Latina, y su importancia para la Argentina.

Todo, en un informe especial que usted no se puede perder.

Además:

ISABEL PERON: COSA JUZGADA? Un recurso legal que podría absolverla en el caso del cheque presidencial.

CINE ARGENTINO: DESCANSA EN PAZ. Filmamos poco y malo. Investigamos sus causas y resultados.

CONFERENCIA EPISCOPAL: LAS DEFINICIONES CUIDADOSAS. Somos analiza las definiciones.

SALUD: CUANDO EL ESTORNUDO ES COSA SERIA. 1000 especialistas mundiales en alergia aportan los últimos avances de la ciencia.

EL FUTURO DEL SINDICALISMO: un borrador oficial sobre la Ley de Asociaciones Profesionales que usted debe conocer.

EL "BOOM" DEL TENIS: Vilas, Nastase, Panatta y Tiriac llenaron el Luna Park. 3.400 millones de recaudación. Qué pasa con el tenis?

Revista somos de Editorial Atlántida para usted.

Todos los viernes en su quiosco.

EN SAN MARTIN

DIVORCIOS

Dr. IVAN A. CALDERON

BALCARCE 265 - TELEFONO 21463

9|11|F|48273|9|11

SOCIEDAD ANONIMA VIÑEDOS Y BODEGAS

JOSE ORFILA Ltda.

ASAMBLEA GENERAL ORDINARIA

De acuerdo con las disposiciones legales y estatutarias, se convoca a los señores Accionistas a la ASAMBLEA GENERAL ORDINARIA, que tendrá lugar el día 25 de noviembre de 1976, a las 9 horas, en nuestra sede social, calle Garibaldi 7 (8º piso), Mendoza, para tratar el siguiente:

ORDEN DEL DIA:

1º) Designación de dos Accionistas para firmar el Acta de esta Asamblea.
2º) Asamblea fuera de término.
3º) Actualización contable del valor de los bienes de la Sociedad al día 30 de Junio de 1976.
4º) Consideración de la documentación establecida por el art. 234, inc. 1º de la Ley 19.550, correspondiente al 45º Ejercicio Social cerrado el 30 de Junio de 1976.
5º) Retribución a Directores y Síndicos. Autorización art. 261 de la Ley 19.550.
6º) Determinación del número de Directores Titulares y elección de los mismos. Garantía de Directores.
7º) Elección de los Síndicos Titulares y Suplentes.

EL DIRECTORIO

Mendoza, Noviembre 6 de 1976

NOTA: Para participar en la Asamblea, los Accionistas deberán depositar en la Caja de la Sociedad hasta tres días antes de la fecha señalada para la misma, sus acciones o un certificado de depósito otorgado por un Banco o Institución de crédito similar del país o del extranjero, o una constancia otorgada por autoridad competente de que las Acciones se encuentran depositadas a la orden de un juez.

8|11|F|12|11

COMUNICADO:

ASOCIACION TRABAJADORES DEL ESTADO

A.T.E.

Recuerda a sus afiliados que pueden utilizar:

1º) La atención médica que brinda "Centro Privado Médico" en San Martín 1070/74, con 28 profesionales, internación en Sanatorios, Consultorio odontológico, Laboratorio, Rayos X y demás servicios.
2º) Compra de medicamentos en farmacias con el 10, 50 y 60% de descuento
3º) Compra de medicamentos con el 20% de descuento en la farmacia del Centro Empleados de Comercio.
4º) Créditos en Casa ÑARO a siete meses sin interés.
5º) Mini Turismo al Hotel Uspallata y El Volcán (San Luis), perteneciente al Centro Empleados de Comercio.
6º) Obtención de fotocopias gratuitas en el Sindicato para trámites oficiales.
7º) Tramitación gratuita de Jubilación y Pensiones realizada por el asesor letrado del Sindicato y asesoramiento legal Gratuito.

LA INTERVENCION MILITAR EN A.T.E.

8|11|C|655|9|11

Chispazos

por IAN

No se encara ninguna apertura política, señaló Harguindeguy

Dijo en Corrientes que en 1977 se producirá un despegue donde los primeros beneficiados serán los asalariados

CORRIENTES, 8 (NA).— "El gobierno no encara ninguna apertura política, sino que llena los postulados enunciados desde un primer momento, y llama a colaborar a quienes reúnan las condiciones de idoneidad y representatividad", aseveró hoy el ministro del Interior, general Albano Harguindeguy, durante una conferencia de prensa realizada en la sala de situación de la Casa de Gobierno, luego de una intensa jornada que incluyó la colaboración de numerosas audiencias.

El general Harguindeguy, que había llegado en las primeras horas de hoy y a las 7.45 de mañana viaja a Paraná, mantuvo una entrevista con el gobernador, Luis Gómez Centurión, y luego una prolongada reunión con el gabinete provincial, tratando fundamentalmente aspectos generales del presupuesto para el año próximo, tema que —según reveló al periodismo— "lo seguiría analizando a la 1, a las 2, o a las 3 de la madrugada".

El ministro visitó también la sede local de la Policía Federal, y habría mantenido esta noche una reunión con jefes y oficiales de la guarnición militar local.

En sucesivas audiencias, recibió a entidades representativas de la producción, la industria y el comercio, a los sectores rurales, a dirigentes gremiales, a miembros del Superior Tribunal de Justicia, y a directivos de la Asociación de Periodistas.

Durante la conferencia de prensa, señaló Harguindeguy que en los primeros meses del año próximo el presidente Videla vendría a Corrientes, continuando el plan de giras por el interior del país.

El titular de la cartera del Interior, se mostró sumamente optimista con respecto a los logros obtenidos en la lucha antisubversiva.

Al comentar la reciente reunión de gobernadores para tratar el presupuesto de 1977, afirmó que a algunos gobernadores (reveló que eran tres o cuatro, excluyendo al de la provincia de Corrientes) se les había ido la mano".

Con respecto a la entrevista que momentos antes había mantenido con dirigentes gremiales, aseguró que no le habían efectuado ningún planteamiento, sino que le presentaron sus inquietudes sobre la pérdida del poder adquisitivo del salario.

Señaló entonces Harguindeguy que a nivel nacional, la situación "está perfectamente medida, de tal manera que en el año próximo se producirá un despegue donde los primeros beneficiados serán los asalariados".

Descartó la posibilidad de que antes de fin de año se cuente con la nueva Ley de Asociaciones Profesionales, y afirmó enfáticamente que "nunca, bajo ningún gobierno militar, las facultades legislativas de los gobernadores fueron tan amplias" asegurando al mismo tiempo que en su ministerio se estudia actualmente la ampliación de esas facultades.

Un periodista local le preguntó si la presencia de hombres de extracción partidaria tradicional en el gobierno provincial no significa una apertura política.

Harguindeguy respondió que "el gobierno no encara ninguna apertura política, sino que llena los postulados enunciados desde un primer momento, y llama a colaborar a quienes reúnan las condiciones de idoneidad y representatividad".

Agregó que "el gobierno no se va a embarcar con ninguna corriente, el gobierno sólo se va a embarcar con el bien general. Si Gómez Centurión tiene colaboradores que actuaron en esas corrientes tradicionales, es el reconocimiento a su idoneidad y a su representatividad".

CONTABILIDAD
cursos prácticos 6 meses
INICIAMOS 10/11
INSTITUTO CERVANTES
SAN JUAN ESQUINA BUENOS AIRES
1er. PISO - Tel 253043 - Mza.

Padilla

(Viene de la pág. 1ª)

tención de una rentabilidad y eficiencia no solamente evaluada en términos económicos o financieros; de la formación de un capital privado, auténticamente argentino que proporcione la base del despegue económico nacional, de la utilización de los lógicos beneficios en lo que consideramos el factor más importante de todo ciclo económico: la inversión".

"Los hechos demuestran que nos hallamos en la etapa de sacrificio del proceso de reorganización nacional y el gobierno militar al tiempo que ha proporcionado pautas que facilitan la recuperación económica del país, ha hecho implícito un llamado a la concurrencia común al sacrificio.

"Pensamos que un sector del país, no individualizable ya que tanto agrupa al productor primario como el eslabón último del proceso que culmina en los consumidores, no ha respondido a este llamamiento y, en alguna forma, infiere el esfuerzo mayoritario

"Me permito requerirles a ustedes que están luchando a diario en el ámbito en que pudieran guarecerse semejantes insensatos que orienten al gobierno para descubrir sus reductos".

Tratarían los casos de funcionarios depuestos

Determinarían el procemiento para que demuestren que los bienes que poseen fueron bien habidos. La nómina.

BUENOS AIRES, 8 (NA). — La Junta Militar de Gobierno trataría de determinar el procedimiento adecuado para que los 35 ex funcionarios del régimen peronista incluidos en el acta de responsabilidad institucional, "demuestren que los bienes que poseen son bien habidos y no producto de los abusos y situaciones conocidas, que se vinieron arrastrando hasta el 24 de marzo".

Así lo consigna en su edición de hoy, en primera página y con grandes titulares, el diario vespertino "La Razón", que señala, además, que "la Junta Militar se habría abocado la semana anterior al estudio concreto de la implementación de las medidas en virtud de las cuales se llevará a la práctica el inciso pertinente del artículo 2 del acta de responsabilidad institucional del 18 de junio, que subrayaba la sanción de "prohibición de administrar y disponer por actos entre vivos, hasta tanto justifiquen la legitimidad de la adquisición de los mismos para los sancionados".

"La Razón", también remarca que "un caso especial se plantea con los prófugos, pues la primera consideración lógica para el observador es que no deberían poder disponer de sus bienes hasta tanto no hubieran optado por venir al país a rendir cuentas de las severas imputaciones que pesan sobre ellos".

La nómina de incursos en las sanciones y específicamente en el inciso e) del artículo segundo, que implica la indisponibilidad de bienes, es la siguiente: María Estela Martínez de Perón, Juan Manuel Abal Medina, Elías Adre, Juan Carlos Basile, Antonio Juan Benítez, Oscar Bidegain, Julio Broner, Héctor José Cámpora, Jorge Cepernic, Aníbal Vicente Demarco, Eduardo Luis Duhalde, Julio C. González, Julio Isabelino Guillán, Casildo Herreras, Diego Ibáñez, Jorge Kesselboin, Raúl Lastiri, José López Rega, Alberto Martínez Baca, Carlos Menem, Lorenzo Miguel, Ricardo Obregón Cano, Rogelio Papagno, Rodolfo Ponce, Jesús Porto, Rodolfo Puiggrós, Esteban Righi, Carlos Ruckauf, Héctor Sandler, Adolfo Mario Savino, Jorge Talana, Jorge Aníbal Vázquez, Carlos A. Villone, José María Villone y José Ber Gelbard.

La extradición de José López Rega se solicitó a España

BUENOS AIRES, 8 (NA). — El juez federal Nino Tulio García Moritán solicitó a las autoridades españolas la extradición del ministro de Bienestar Social de la Nación José López Rega, quien también fuera secretario privado de la ex presidente María Estela Martínez de Perón. La solicitud, la segunda que se efectúa en el marco de la causa en la que se investigan las irregularidades en el manejo de fondos de la Cruzada de Solidaridad, se basa en la presunción de que el acusado tiene residencia en España y se justifica por la prisión preventiva que recientemente fuera dictada contra el imputado.

La extradicción fue solicitada por vía diplomática sustentándose en el convenio de extradición firmado con España en 1881 y por intermedio de la secretaría del doctor Carlos Albino Rodríguez fueron girados a los magistrados judiciales de aquel país todos los recaudos legales que se requieren en el caso.

El pedido se justifica legalmente en la prisión preventiva de López Rega, dictada recientemente por el magistrado en la causa, en la que se lo considera partícipe necesario en los delitos de asociación ilícita y defraudaciones reiteradas con embargo sobre sus bienes hasta cubrir la suma de 100 millones de pesos ley. La prisión preventiva alcanzó también en dicho proceso a la ex jefa del Estado, como autora de los mencionados delitos, a quien se trabó embargo también por la misma suma.

Como partícipes necesarios de los mismos ilícitos la medida de prisión preventiva y el embargo fue dictado también contra el ex presidente de la Cámara de Diputados Raúl Lastiri, y su esposa e hija del ministro acusado, Norma López Rega de Lastiri.

El anterior pedido de extradición contra López Rega había sido elevado a las autoridades españolas por el ex juez federal Alfredo Nocetti Fasolino en la causa en que se investigan las irregularidades en el manejo de fondos del Ministerio de Bienestar Social en relación con compras que por intermedio de esa cartera del Poder Ejecutivo se habían efectuado para la Cruzada de Solidaridad.

En relación con esta investigación trascendió, no obstante el secreto del sumario, que se habrían producido importantes novedades, las que consistirían en la detención de comerciantes de plaza vinculados a las mencionadas operaciones comerciales en las que se produjeron los ilícitos causales del proceso.

Díaz Bessone se reunió con Julio Bardi

BUENOS AIRES, 8 (NA).— Durante casi tres horas conversaron esta tarde, a partir de las 16, los ministros de Planeamiento, general Ramón G. Díaz Bessone y su colega de Bienestar Social, contralmirante Julio Bardi.

La reunión tuvo lugar en el despacho del titular de Planeamiento, sin que se revelaran los temas considerados.

La intervención de FOEVA fue decretada ayer

BUENOS AIRES, 8 (Télam). — Por resolución del Ministerio de Trabajo, fue intervenida la Federación de Obreros y Empleados Vitivinícolas y Afines (FOEVA), con personería gremial Nº 148.

La medida, rezan los considerandos de la resolución, fue adoptada ante "irregularidades y anomalías en el desarrollo de la citada entidad".

Por la misma resolución se designa al capitán Francisco Oscar Sarmiento, interventor en FOEVA, declarándose la caducidad de los mandatos de los miembros de las mismas, disponiéndose investir al interventor de facultades que tienen esas autoridades.

coinpro
INFORMA PARA SU MEJOR INTERES
VALORES NACIONALES AJUSTABLES
2ª SERIE
Valor del cupón Nº 4 con vencimiento el 20-11-1976, que COINPRO comenzará a pagar desde el día 22 a sus clientes de custodia.

Valor Nominal Actual de Título	VALOR EFECTIVO DE: Renta	Amortización	Valor Efectivo Total del Cupón Nº 4
	—En Pesos—		
100	63,28	361,58	424,86
500	316,40	1.807,90	2.124,30
1.000	632,80	3 615,80	4.248,60

Beneficiese con la Presentación Anticipada
COINPRO atiende desde la fecha presentación de cupones, y/o instrucciones para la reinversión de los montos a cobrar.
Para la mejor atención de su numerosa clientela COINPRO habilitará ventanillas pagadoras los días 22 y 23, también en horario especial de 17 a 20.
En San Rafael: ARTURO CARETTA
Agente de Bolsa - Corrientes 5
Teléfono 24099
coinpro
COMPAÑIA FINANCIERA S.A.
Casa Matriz: Sarmiento 220 - Mendoza
Tel. 291815 y 245575

Alfingfombra
con ALFOMBRAS de PURA LANA
FABRICADAS POR ALFING
S.A.C.I.F.
Raschel EXTRA 1300
NUEVA ONDOULE 880
Tuft E 1000
UN PRESUPUESTO PARA CADA CALIDAD
PIDALAS EN CASAS DE ALFOMBRAS, REVESTIMIENTOS Y TAPICERIAS

suavegom
Primera marca en colchones y almohadas de polieter en Argentina

RAFAEL E. RODRIGUEZ
ESPAÑA 1248 — MENDOZA
Comunica a la banca, comercio, turistas y público en general su nueva etapa comercial.
CAMBIO
SANTIAGO S.A.
San Martín 1173 - Local F3 - Galería TONSA
9|11|C|577|10|11

Evite mano de obra..
Aíslese usted mismo del frío o del calor.
APLIQUE
POLIESTIRENO EXPANDIDO
EL AISLANTE MAS EFICAZ QUE SE CONOCE.
Viene en planchas
desde 0,50 m x 0,50 m
hasta 1,00 m x 3,00 m.
y en todos los espesores:
desde 10 mm hasta 500 mm.
FABRICAS
EN MENDOZA: ARISTOBULO DEL VALLE 815
BENEGAS-GODOY CRUZ-TEL. 222644
EN CORDOBA: PALERMO 160-V. AZALAIS
TEL. 712271-718278
OF. BS.AS.: FLORIDA 971-OF. 58
TEL. 32-7718 -31-9112
AISLANTES DE CUYO

LA BRAVA TIENE MAS CAMPO
Tanto en las rudas faenas agrícolas como en el agotador trajín ciudadano, la pick-up Chevrolet responde con creces. Llévela por donde quiera, exíjale cuanto quiera. Es una verdadera fortaleza rodante. Por algo es la única que se ganó el apodo de Brava. Y se lo ganó trabajando.
En suspensión, en resistencia, en solidez, en potencia, en economía, la Brava tiene más campo!
Brava!
PICK-UP CHEVROLET La pick-up más valiosa del país
CHEVROLET GM

OS ANDES
lo el 20 de Octubre de 1882 por el Dr. Adolfo Calle
Directoras:
Carmen Usandivaras de Calle
Elcira Videla de Schiappa de Azevedo
MENDOZA, MARTES 9 DE NOVIEMBRE DE 1976

Cuyo y la visita presidencial a Chile

Es indudable que en las actuales circunstancias icas por las que atraviesa Latinoamérica, empeñada una difícil lucha por superar las consecuencias engenas y exógenas de una de las etapas más comcadas del mundo contemporáneo, la revitalización las relaciones entre los países de la región reviste a importancia muy especial.

Esta premisa adquiere mayor significación en el so del cono Sur en cuanto la mayoría de los pueblos e lo componen no sólo tienen un origen común, o también requerimientos y problemas de muy pacidas características cuya solución depende en gran edida, y hasta por razones de vecindad, de una acón conjunta, coordinada e integradora frente a los ctores de la distorsión, el aislamiento, la carencia de fraestructura, la insuficiencia de medios y la gravición de los grtndes intereses extra-regionales.

En esta magnitud de valores y realidades, es eciso ubicar la visita que el jueves hará el presidente la Nación a Chile, luego de su estada en Mendoza. situación de estancamiento estructural, acentuada r falta de definiciones internas, no impidió sin emrgo que la Argentina y Chile, a través fundamenmente de la presencia de Cuyo y de las zonas chias de Talca, Santiago, Valparaíso, Coquimbo, etc., ablecieran vinculaciones que a lo largo de los años onaran una trayectoria de comunes esfuerzos entre que cuentan logros de alto valor cultural y econóco. Más allá de episodios y alternativas no siempre ncurrentes a los fines aspirados, la Argentina y Chile uvieron siempre unidos en un sentimiento acendrade confraternidad que hunde sus raíces en las lus comunes por la emancipación americana.

Pero es evidente que los términos en que se plandel desafío actual, imponen la necesidad de replanr una serie de cuestiones a través de decisiones que, ando de lado las clásicas enunciaciones, conduzcan premura al terreno de las concreciones. Ambos ses requieren soluciones que promuevan un aceleraritmo al desarrollo del comercio exterior, la cultura, ecnología y la infraestructura de servicios.

La perspectiva nacional y latinoamericana no imse que se pueda tener en esta oportunidad una apreción mendocina del encuentro argentino-chileno. Hay ones históricas, sociales, culturales y humanas de ntuado rasgo regional que abonan esta particular ación integradora de la zona cuyana con Chile, exsión que está nutrida por abundante y valiosos anedentes y experiencias reveladoras de una natural disposición a la complementación.

La falta de una inteligente e independiente estraia de desarrollo en el pasado, forzó el desenvolviento de estos pueblos en un esquema que, por su pendencia directa de los grandes mercados del viejo ndo, impidió en buena medida que se diera la anlada integración para el progreso sostenido como spuesta a una aspiración natural de la región.

Esa tarea postergada y ese tiempo perdido es lo e se quiere remediar ahora. La entrevista de las auidades argentinas y chilenas está precedida de imrtantes gestiones y estudios que ya han definido en terreno político la naturaleza de los acuerdos que sellarán en Santiago. La comercialización de carnes productos agrícolas, los márgenes de preferencia, la nta de automotores, el transporte marítimo, los tes relativos al gas, mineral de hierro, créditos recos para canalizar operaciones, la promoción de la sca en el Sur, apoyo financiero para la adquisición parte de Chile de bienes de capital, la doble tritación, puertos y zonas francas, intercambio comsado, el desarrollo nuclear con fines pacíficos y infraestructura vial, energética, de transporte ferrio, de comunicaciones, la cuestión portuaria en reión con el comercio exterior y el intercambio tecológico, constituyen, entre otros rubros, factores dimizantes.

En este cuadro que no es excluyente de otros mas relacionados con la necesidad de asegurar la desa y exaltación de los derechos y valores que resardan la suprema dignidad del hombre y la sobeía de los pueblos enmarcados en el cauce de sus tituciones fundamentales, Cuyo y en especial Menza esperan con no disimulada expectativa y espenza la solución de los problemas de infraestructura e le permitan canalizar su producción hacia el Pacío. El momento es propicio y las medidas en vías implementación y de ejecución, constituyen un antipo que permiten mirar el futuro con confianza.

Llegará mañana a esta ciudad el Presidente de la Nación

Mantendrá reuniones castrenses, concederá audiencias y dejará inaugurada la planta de líquidos cloacales

Desde las 9.30 de mañana, el presidente de la Nación, teniente general Jorge Rafael Videla, será huésped de Mendoza por un lapso de 24 horas.

Durante su permanencia en esta ciudad desarrollará un intenso programa de actividades. A la hora señalada está previsto su arribo al aeropuerto militar de El Plumerillo, donde será recibido por el jefe de la Cuarta Brigada Aérea, brigadier José Carlos González Castro y por el gobernador, brigadier mayor (RE) Jorge Sixto Fernández.

Según la información proporcionada ayer por la Dirección de Difusión del Gobierno de la Provincia, luego de la revista de efectivos que formarán en la plataforma de la Cuarta Brigada Aérea, el teniente general Videla recibirá el saludo de las autoridades a nivel ministerial, militar y eclesiástico.

Visita a la Municipalidad

La Municipalidad de la Capital es el primer organismo oficial comprendido en el itinerario que visitará el jefe del Estado, para recibir las llaves de la ciudad y saludar a los 17 intendentes de las comunas de nuestra provincia.

Tras ello, se dirigirá a la Casa de Gobierno junto con la comitiva oficial, oportunidad en que el titular del Poder Ejecutivo Provincial hará una exposición ante el Presidente, el comandante del Tercer Cuerpo de Ejército, los secretarios de la Presidencia de la Nación, secretarios de Estado y subsecretarios nacionales, comandante de la Octava Brigada de Infantería de Montaña, jefe de la Cuarta Brigada Aérea y ministros provinciales.

Planta depuradora

Posteriormente, dará comienzo la gira que el jefe del Estado realizará por diversas zonas enmarcadas en el itinerario de su viaje, y que tendrá como primer punto la planta depuradora de líquidos cloacales construida en Campo Espejo, Las Heras. Esta parte de su actividad, le permitirá observar el lugar donde se construye el complejo deportivo para el Mundial 1978.

El presidente Videla tendrá a su cargo la puesta en marcha de la planta, obra ejecutada por intermedio de Obras Sanitarias de la Nación, con una inversión de cuatro mil cuatrocientos millones de pesos viejos.

Al término de dicha ceremonia y antes de dirigirse nuevamente a la Casa de Gobierno, el jefe del Estado sobrevolará las obras viales del camino de cintura y otras de similar importancia.

Las audiencias

Las actividades siguientes —agrega la información oficial— consistirán en audiencias que el Presidente concederá a partir de las 16 en el salón de acuerdos de la Gobernación.

En la oportunidad atenderá a representantes del Centro de Bodegueros y Viñateros del Este, Centro de Bodegueros de Mendoza, Comité de Defensa Vitivinícola, Sociedad Vitivinícola de Mendoza, Cooperativas Vitivinícolas de Mendoza, Unión Comercial e Industrial, Fuerzas Vivas del Sur de la Provincia, Cámara de Comercio, Industria y Agricultura de San Rafael, Cámara de Comercio, Industria, Agricultura de General Alvear, Cámara de Comercio Industria, Agricultura y Ganadería de Malargüe, Asociación Ganadera de Mendoza y representantes estudiantiles universitarios y secundarios.

Con directores de diarios

Al finalizar las audiencias, el presidente saludará a los representantes de medios de difusión de la Provincia, en audiencia especial, acto que está previsto para las 18.35 de mañana.

Tras eso, se dirigirá al Comando de la Octava Brigada de Infantería de Montaña, en compañía del comandante del Tercer Cuerpo de Ejército, general de brigada Luciano Benjamín Menéndez y del gobernador gobernador de la Provincia, brigadier mayor (RE) Jorge Sixto Fernández.

Reunión en el Comando

En la sede de la Octava Brigada de Infantería, habrá una reunión de cuadros en la que participará personal superior de las guarniciones de Mendoza y San Juan, además del jefe de la Cuarta Brigada Aérea.

La jornada oficial será cerrada a las 21.30, con una recepción oficial que ofrecerá el Presidente de la Nación.

Delegación del mando

El jueves, a las 8.50, el Presidente emprenderá viaje a Santiago de Chile desde la Base Aérea Militar El Plumerillo.

Previamente, a las 8.25, delegará el mando presidencial en el ministro de Planeamiento de la Nación, general Ramón Genaro Díaz Bessone, hasta su regreso del vecino país, quien viajará especialmente con ese motivo a esta ciudad desde la Capital Federal.

Autoridades que acompañan al Presidente en su visita

La Dirección de Difusión informó acerca de la comitiva que acompaña al presidente, teniente general Jorge Rafael Videla. La integran el secretario de Información Pública, capitán de navío Carlos Pablo Carpintero; secretario general de la Presidencia, general de brigada José R. Villarroal; jefe de la Casa Militar, capitán de navío Alfredo José María Fernández; secretario de Estado de Agricultura y Ganadería, doctor Mario Cadenas Madariaga; secretario de Estado de Comercio, doctor Guillermo Bravo; secretario de Obras Públicas y Transporte, ingeniero Federico B. Camba; secretario de Estado de Energía, doctor Guillermo O. Zubarán; secretario de Minería, doctor Fernando Puca Prota; secretario de Salud Pública, capitán de navío médico, doctor Manuel Iran Campos; subsecretario del Interior, coronel (RE) José Luis A. Palacios; subsecretario de Relaciones Institucionales, coronel Miguel A. Mallea Gil; secretario privado del Presidente, teniente coronel Mario T. Sánchez; director general de Prensa, de la SIP, capitan de fragata Carlos Corti; director general de Ceremonial y Audiencias, capitán de fragata Guillermo Federico Poyer; ayudante del jefe de la Casa Militar, capitán de corbeta Nicolás Viejobueno.

Educacionales

Docente jubilada.- Luego de 30 años de labor docente, ha obtenido su jubilación la señora Isolina Bordón de Actis. Realizó sus estudios primarios en la Escuela Nacional Nº 14 de Colonia Alvear Oeste y en la Escuela "Carlos María de Alvear", de General Alvear. Sus estudios secundarios los cursó en la Escuela Normal Mixta "Tomás Godoy Cruz" de Ciudad, recibiéndose de maestra en 1943. La carrera docente la inició en la Escuela Nacional Nº 14 de Colonia Alvear Oeste y fue la primera maestra oriunda de esa localidad. Integró además numerosas comisiones culturales y religiosas y realizó festivales para recaudar fondos destinados a la construcción del templo Santa Cruz. Fundó centros tradicionalistas, coros, y se desempeñó como presidente de la Biblioteca Popular "Carlos María Alvear". Posteriormente fue trasladada a la Escuela Nº 17 de San Martín y a la Escuela Nº 22 de El Plumerillo, Las Heras, donde actuó como vicedirectora.

Isolina Bordón de Actis

Con motivo de su jubilación, el personal directivo, docentes y asociaciones periescolares de ese último establecimiento, la agasajarán el próximo sábado, a las 17.15.

Homenaje a una docente.— La Escuela BM-5 "Fray Mamerto Esquiú", de Capital, comunicó que el viernes próximo se realizará una demostración a la maestra Esperanza Gómez, con motivo de su jubilación. A las 16, en el local de la escuela, San Martín 2683, se rezará una misa de acción de gracias y posteriormente se efectuará el acto académico. A las 21.30, en tanto, tendrá lugar la cena agasajo en el Andino Tenis Club. Las tarjetas pueden solicitarse a los teléfonos 218432 y 242768.

Citan a directores.— Los directores de Godoy Cruz fueron citados por Inspección Técnica Escolar, Sección 13 para mañana a las 10, en la Escuela Martínez de Rosas, Los de Tunuyán, para el jueves, a las 10, en la Escuela Vicente López.

Citación.— Los supervisores escolares de la Supervisión Seccional de Escuelas Nacionales han citado al personal directivo de las escuelas de esa jurisdicción números 78, 79, 80, 81, 106, 217, 139, 33, 60, 82 y 144 pertenecientes a las zonas 9 y 10, para una reunión que se realizará mañana en la sede de la Supervisión Seccional, Belgrano 923 de esta ciudad, a las 16.30.

Directores de Godoy Cruz.— Inspección Técnica de Educación Física, sección 4, de Godoy Cruz, informó que mañana, a las 8, se reunirá el personal directivo de ese departamento, en la Escuela Nº 53 "Julio Lemos".

Orientación vocacional.— Comunicó la Escuela Nacional Nº 122 "Periodistas Argentinos" que, continuando con su plan de orientación vocacional, los alumnos de 7º grado concurren a las escuelas Técnica Femenina "Laureano Olazábal" y Técnica Nº 1, de Luján de Cuyo, donde se interiorizan del desarrollo de las clases. Los estudiantes son acompañados por la directora suplente, Elba Silvia Pallueca de Furtado y la maestra Amelia Isabel Platero.

Enet Nº 5 de Mendoza.— Con motivo de festejar los 25 años del establecimiento y efectuar la colación de grados de la promoción 1976, realizará un acto el 3 de diciembre próximo, a las 18.45, en el Teatro Independencia. Posteriormente tendrá lugar la cena de bodas de plata en las instalaciones del Jóckey Club Mendoza, ubicado en Armani y Montes de Oca, de Godoy Cruz.

La dirección de la escuela invitó a todos sus ex alumnos, ex profesores y ex agentes a adherirse a estos festejos, solicitándoles se dirijan a la sede del establecimiento, 9 de Julio 777 de Ciudad.

Remplazos en escuelas primarias.

Se ofrecerán hoy remplazos en las siguientes escuelas:

—Nº 3 "Domingo Faustino Sarmiento", de Capital, a las 9, una suplencia de Jardín de infantes.

—Nº 17 "Hipólito Irigoyen", de Capital, a las 10, de enseñanza común, turno tarde, desde el mas alto puntaje.

—Nº 54 "Juan Martínez de Rosas", de Godoy Cruz, de enseñanza común, a las 10, con puntaje 23,370.

—Nº 56 "Doctor Tomás Godoy Cruz", de Godoy Cruz, a las 9.30, de maestra especial de Música, con puntaje libre.

—Nº 65 "Avelino Maure", de Godoy Cruz, a las 9, de enseñanza común, sin orden de puntaje.

—Nº 72 "Petroleros Argentinos", de Godoy Cruz, de Jardín de infantes, a las 9.

—Nº 140 "Gustavo Martínez Zuviría", de El Plumerillo, Las Heras, a las 11, de enseñanza común, para turno intermedio, sin límite de puntaje.

—Nº 25-H "Cecilia Grierson", de labores a mano con conocimiento de tejido a máquina, a las 18.45.

—Nº 146 "Emilia Mingo de Armanini", de Las Heras, a las 15, con 13,135 puntos en orden decreciente o comienzo de lista.

—Nº 159 "Procesa Sarmiento", de Coquimbito, Maipú, de maestra jardinera, a las 10, con título de la especialidad, a partir de 15,080 puntos.

—Nº 201 "Comandante Saturnino Torres", de Luján, a las 10, de enseñanza común.

Remplazos en enseñanza media.

Se ofrecerán remplazos en la siguiente escuela:

—Escuela de Bachillerato Técnico Químico BT-11, el jueves próximo, a las 10.30, de Matemáticas le primer y segundo años.

Consejo Nacional de Educación. — Supervisión Seccional de Escuelas Nacionales de Mendoza, reiteró a los directores que está abierta la inscripción para el curso de supervisores hasta el 25 del corriente. Los requisitos se darán a conocer en su sede, Belgrano 923, de 7.30 a 12 y de 16 a 18. También pueden ser solicitados en las escuelas cabeceras de departamento.

La supervisión comunicó también que se realizará hoy, a las 15, en su local, una reunión de directores de las escuelas números 31, 62, 136, 54, 63, 64, 29, 4 y 46.

Los directores del departamento de San Martín, en tanto, concurrirán el viernes próximo, a las 8, a la Escuela Nº 17, "Corrientes" y los de Rivadavia, ese mismo día, a las 9, a la Escuela Nº 21.

Para mañana, a las 15, fueron citados por la Supervisión Seccional de Escuelas Nacionales en el local de Belgrano 923, los directores de las escuelas números 22, 82, 7, 57, 109, 65, 67, 6, 115, 66, 113 y 123.

Citan a personal directivo. — Las inspectoras técnicas de la Dirección de Educación Privada de las secciones 1, 2 y 3, citaron a una reunión del personal directivo de Capital, Godoy Cruz, Guaymallén, Las Heras, Luján y Maipú, para hoy, a las 10, en el salón del Colegio San José de los Hermanos Maristas.

Sección 17. — La inspectora técnica seccional, convocó al personal directivo de la Sección 17, a la reunión que se efectuará hoy, a las 15, en la Escuela Nº 151, "Justo José de Urquiza".

Reunión en San Carlos. — El personal directivo fue citado por las inspectoras técnicas escolares del departamento, a las reuniones que se harán el jueves próximo, de acuerdo al siguiente detalle: Sección 17, a las 16, en la Escuela Nº 417, "Bernardo Quiroga"; Sección 18, a las 10, en la Escuela Nº 413, "Adolfo Tula" y Sección 19, a las 16, en la Escuela Nº 412, "Matías Zapiola".

Supervisores en enseñanza privada. — Hasta el 25 del corriente mes se atenderá para información, entrega y recepción de formularios de inscripción para aspirantes a cargos de supervisores de la Superintendencia Nacional de Enseñanza Privada. Los interesados deben dirigirse de 9 a 12, al Instituto Nuestra Señora de la Misericordia, Rondeau 182, de lunes a viernes.

Colocará el BUCI cédulas hipotecarias

El Banco Unión Comercial e Industrial Cooperativa Ltda., ha sido designado agente colocador del Banco Hipotecario Nacional para la venta de cédulas hipotecarias.

Estas cédulas —cabe recordar— fueron lanzadas el 23 de agosto próximo pasado, están exentas del pago de todo impuesto y comenzarán a cotizarse en los mercados y casas de valores el 23 del corriente.

Con esta medida del Banco Hipotecario Nacional se permitirá una amplia cobertura en la colocación de las cédulas ya que el BUCI cuenta con 22 sucursales no sólo en Mendoza sino también en otras provincias.

Medidas de seguridad por la visita del Presidente

Exhortan a embanderar los edificios

Con motivo de la visita del presidente de la República, teniente general Jorge Rafael Videla, las autoridades provinciales han adoptado —dice la información oficial— los mecanismos usuales de seguridad, compatibles con las circunstancias.

En virtud de ello, hacen un llamamiento a la población a fin de que interprete en su real dimensión las molestias que puedan ocasionar, en algunos casos, los alcances del dispositivo, que responde a las exigencias de la excepcional ocasión.

El gobierno considera —agrega— que la ciudadanía mendocina es acreedora de esta formulación por su característica vocación de orden y comunicación con sus autoridades, condiciones que quedarán ratificadas en esta oportunidad histórica para la provincia.

La ocasión es propicia para exhortar a la población a embanderar los frentes de sus viviendas.

Recomiendan no ir mañana en auto al Barrio Cívico

El gobierno provincial, a través de la Dirección de Difusión, hizo saber a la población en general y a los empleados públicos en particular, que el próximo miércoles no estarán autorizadas para su utilización, las playas de estacionamiento que circundan la casa de Gobierno. Por esa razón, se recomienda a la población no acudir al Barrio Cívico ese día, en automóvil.

Habla el doctor Carlos Botello Vargas, luego de ser puesto en el cargo.

Asumió el director de la Escuela de Odontología

En el transcurso de una ceremonia realizada en dependencias de la Escuela de Odontología, el decano de la Facultad de Ciencias Médicas, doctor Julio Enrique Cantón, ante el rector de la Universidad Nacional de Cuyo, doctor Pedro Santos Martínez, puso en posesión de sus funciones al director de la Escuela de Odontología, doctor Carlos Botello Vargas, designado recientemente por resolución del decanato de la Facultad de Ciencias Medicas. Asistieron al acto el secretario general de la Universidad, doctor Guillermo Pose; los secretarios Académico, profesor Claudio Soria y de Relaciones y Coordinación Universitaria, doctor Mario Lauro Olascoaga; el decano de la Facultad de Ciencias Económicas, contador José Maselli, la directora de la Escuela Superior de Artes, profesora Blanca Romero de Zumel, docentes, personal y alumnos de la Escuela de Odontología.

Palabras del decano

Tras la lectura y firma del acta correspondiente, habló el decano de la Facultad de Ciencias Médicas, doctor Julio Cantón, quien expresó:

"La Escuela de Odontología, nuestra hija menor, ha demostrado ya, en muy poco tiempo de vida, que era necesaria su incorporacion al ambiente estudioso de Mendoza. Por eso la designacion del director de la escuela, recaida en el doctor Carlos Botello Vargas no tiene más significación que la de reconocer los grandes méritos de quien tuviera a su cargo la organizacion de la misma; méritos, que comparte el Consejo Asesor que lo acompaña y a cuyos integrantes solicito su permanente apoyo igualmente, a los profesores, colaboradores y alumnos de la escuela".

El doctor Botello

Luego habló el doctor Botello Vargas quien tras agradecer la presencia de los funcionarios en el acto dijo:

"En su oportunidad expresé al ex decano de la Facultad de Ciencias Médicas, doctor Mario Lauro Olascoaga la gratitud que la escuela le debia por el apoyo y el permanente estímulo brindado, pues puso su mayor empeño en resolver los problemas que se nos presentaban. Hoy, aprovechando esta oportunidad, hago público ese agradecimiento no solo en mi nombre sino tambien en el de todo el cuerpo docente.

"Del actual decano no puedo decir menos, pues cuando aún luchábamos para que se concretara este anhelo de la profesión odontológica cuyana, el profesor doctor Julio Enrique Cantón ya estimulaba fervientemente nuestras aspiraciones. Tengo que agradecerle a el en forma personal la ratificación de su confianza y expresarlo que ello me llena de orgullo, no solamente por lo que en si significa sino tambien por la oportunidad que me brinda de poder continuar el planeamiento y organización ya en marcha.

"Al cabo de un año de vida de la Escuela de Odontología es oportuno hacer un resumido analisis de la labor cumplida. Desde la creación del Consejo Asesor, constituido por un núcleo de destacados y representativos colegas del medio, nos abocamos a la elaboración del plan de estudios de la carrera, la constitución y selección de personal docente de las distintas cátedras de primer año, como asimismo, a la confeccion de los programas analiticos y su aplicación mediante las clases teoricas y trabajos prácticos a realizar. Así, la Escuela de Odontología ya camina firmemente apoyada por su hermana mayor, la Escuela de Medicina"

Del rector

Cerró el acto, el doctor Pedro Santos Martínez, quien expresó: "Yo quiero decirles en primer lugar, que se han hecho gestiones muy serias en Buenos Aires y están continuándose para dar infraestructura financiera a la Escuela de Odontología. Creemos que están adelantadas. No podemos decir nada más por el momento, porque el control de las finanzas no depende de nosotros en el orden nacional; pero si quiero que tengan la seguridad que estamos trabajando en esto y el director general de Administración, hace dos meses, expresamente ha gestionado en Buenos Aires, esta diligencia.

"Quiero aprovechar la oportunidad para hacer algunas reflexiones sobre ciertas cosas que conviene que nos pongamos de acuerdo en la Universidad: la vida personal, la vida profesional, la vida familiar nunca se suele dar como nosotros la planeamos y las personas inmaduras nunca logran ubicarse en la vida porque siempre marchan a contragolpe, entre el plan teorico que se forja y la realidad que la vida les presenta. De modo que el estado de madurez consiste en saberse adecuar a la realidad. Y éste es un problema muy importante tambien en la vida universitaria, porque no podemos trabajar con una universidad ideal, sino trabajar con la universidad como está y con los hombres que tiene: mejores, peores, genios o no genios, no sé, pero sí con los hombres que tiene y con éstos hay que trabajar. Y entre esos hombres que tiene, están los de la Escuela de Odontologia; de manera que son elementos capitales para este trabajo del universitario".

Presupuesto de la Capital fue aprobado

Por decreto del Poder Ejecutivo se ha aprobado el presupuesto de gastos y cálculo de recursos de la Municipalidad de la Capital para el año 1976.

El presupuesto aprobado asciende a las siguientes sumas: presupuesto de gastos, pesos 851.477.750; cálculo de recursos, $ 759.298.239, con un déficit presupuestario resultante de pesos 92.179.011, el que deberá ser enjugado con economías de inversión dispuestas por el intendente municipal y efectivizarse al cierre del ejercicio, como asimismo con la mayor recaudación que se produzca respecto a lo calculado, según dice el artículo 4º del decreto 2680.

El artículo 3º del mencionado decreto, establece que como consecuencia del cálculo de recursos aprobado, se otorga a la Municipalidad de la Capital la suma de $ 115.844.914, en concepto de aportes de carácter no reintegrable.

También especifica el decreto 2680 que se congelan todos los cargos vacantes que existen a la fecha en la comuna capitalina y los que se produzcan en el futuro. Igualmente se prohíbe toda nueva contratación de personal temporario.

Mercado de Vinos

Continúan sin variantes los precios que determina la comisión respectiva del Mercado de Vinos Local.

Son de $ 2.400 por hectolitro, para los tintos de corte: $ 1.950 para los tintos expedición; $ 1.700 para los criollos y $ 2.450 para los blancos.

Los mismos están referidos a cuotas vigentes del prorrateo, y condiciones de pago de una cuota contado y 5 mensuales.

Los precios promedios logrados en la fecha por 81 contratos que comprenden operaciones concertadas dentro de los últimos 30 días, fueron los siguientes: Tintos: $ 1.949,57 por hectolitro; Criollos y claretes: $ 1.307,51 y Blancos: $ 1.816,70.

Están incluidos en el régimen de la CASFEC los contratistas de viña

El secretario general del Sindicato Unico de Trabajadores Contratistas de Viñas y Frutales de Mendoza, Domingo Enrique Moretti, informó en nuestra redacción que el personal de ese ramo "está incluido en el régimen de la Caja de Subsidios Familiares para Empleados de Comercio (CASFEC), según lo dispuso la resolución 2893, dictada por la intervención de ese organismo".

El dirigente gremial exhibió la resolución 2893 y explicó que la inclusión fue determinada a partir del 23 de febrero de 1974, por aplicación de la ley 20589, que reconoce a los contratistas los beneficios de las leyes laborales y sociales que rigen para los empleados en relación de dependencia.

En los considerandos de la disposición, se argumenta "que a partir del 1º de diciembre de 1969, se aconsejó la exclusión del personal en cuestión, fecha en que entró en vigencia la ley 18438 que los declaraba trabajadores autónomos, a los efectos previsionales.

"Que ante las controversias suscitadas respecto del encuadre jurídico del contratista de viña, dado la sanción de la ley 18438, y, en especial, la dispar doctrina sustentada por los tribunales de San Juan y Mendoza, se procedió a dictar una ley, de carácter específico, que poniendo punto final a las discrepancias existentes, estructura la figura como un contrato laboral, determinando los beneficios que se acuerdan.

Más adelante se indica que la ley 20589 establece en su artículo 12º que "el contratista tendrá derecho a los beneficios de las leyes laborales, previsionales y sociales que taxativamente se enumeran y con el régimen de excepción que consagra este estatuto.

La resolución, que firma el teniente coronel auditor Raúl Oscar García, interventor interino de CASFEC, expresa: "Ratifícase la inclusión dictada por la resolución Nº 174 de los contratistas de viñas y frutales por imperio de la ley 16459, hasta el 30 de noviembre de 1969.

"Decláranse excluidos por el período 1º de diciembre de 1969 al 22 de febrero de 1974, en virtud de lo dispuesto por la ley 18.438.

"Corresponde incluir en el régimen de esta caja a los contratistas de viñas y frutales a partir del 23 de febrero de 1974, por aplicación de la ley 20589".

Homenaje a Carlos W. Lencinas

Un grupo de amigos y familiares del doctor Carlos Washington Lencinas, han organizado para el sábado a las 11, en la plazoleta que lleva el nombre del ex gobernador de Mendoza, un acto en su homenaje.

De acuerdo con lo informado, ese día cumpliría 86 años de su nacimiento. En la oportunidad también se recordará el fallecimiento del doctor Lencinas, hecho del que mañana se cumplirán 47 años.

La plazoleta, en la que se rezará una misa de campaña y se depositará una ofrenda floral, está ubicada en Boulogne Sur Mer y la prolongación de Juan B. Justo.

Nueva escuela para San Rafael

Dirección de Arquitectura Planeamiento del Ministerio de Obras y Servicios Públicos dio a conocer detalles de la obra de construcción de la escuela Nº 481 "Francisco Mia" de Cañada Seca, departamento de San Rafael, que beneficiará a unos 150 alumnos por turno.

El nuevo edificio está emplazado en un terreno rectangular de 3.350 m2. de superficie, en la calle S. Castro, con una superficie cubierta de 2 m2., de local escolar y 2., de vivienda para el director que reemplazará al predificio actual.

El proyecto a desarrollar es una escuela rural tipo 74, aulas de clase. Se ha ideado en una sola planta un espacio central común, ser utilizado como patio erto, salón de actos y lole reunión de la comuniConsta de dos cuerpos os por el espacio central erto.

Distribuidas en ambos cuerse nuclearán las 8 aulas, de las cuales podrá servir Jardín de Infantes, con office y sanitarios propios; sector formado por secretadirección, sala de maes, depósito de material dicico, sanitarios. El sector vicio está integrado por cocompleta con servicio de de leche, sanitarios para sonal no docente y depósde maestranza y despansa. patio al aire libre estará dido en dos partes, una deada a ceremonias y juegos; otra, para deportes y juemúltiples. La vivienda pael director, separada del loescolar, consta de estar, coa-comedor, dos dormitorios baño.

El sistema constructivo es simple, basado en un sano criterio de economía, sencillez, materiales apropiados, durables y de fácil mantenimiento.

Con la construcción de este tipo de edificios, se dota de locales escolares adecuados a las zonas rurales alejadas de los centros urbanos, dotándolas de un conveniente servicio escolar.

La obra se inició el 3 de agosto del corriente, habiéndose ejecutado al 30 de setiembre de este año, un 6,80 % cifra que indica que la ejecución de los trabajos se realiza a un ritmo normal, estimándose que podría estar concluída para agosto o setiembre de 1977.

El costo total de la obra se ha estimado aproximadamente en $ 50.000.000.

Mercado de Valores

El Mercado de Valores de Mendoza informó que en su rueda de ayer se operó por un total de 12.689.240 pesos. Los cierres fueron los siguientes:

Valores Nacionales Ajustables, segunda serie, $ 2.009; tercera serie, $ 664,20; cuarta serie, $ 407 y cuarta serie, segunda emisión, $ 285.

El precio de colocación de las Cédulas Hipotecarias Argentinas, fue de $ 133,40. El monto suscripto llegó a $ 4.788.000.

Por su parte el Fondo Cuyano de Inversión comunicó que la cotización de la cuota parte fue de 34.1730, mientras que la anterior había llegado a 34.7730.

Más adhesiones por el 94º aniversario de LOS ANDES

Continúan llegando a nuestra redacción adhesiones con motivo del nonagésimo cuarto aniversario de LOS ANDES.

De la Asociación de Diarios del Interior de la República Argentina (ADIRA).— "Al celebrar LOS ANDES un nuevo aniversario de su fundación, la Asociación de Diarios del Interior de la República Argentina, ADIRA, tiene el placer de hacer llegar a su Dirección cordiales congratulaciones por tan grato acontecimiento, con los más fervorosos augurios para que el camino a recorrer le resulte permanentemente promisorio".

"El júbilo que en estos momentos experimenta LOS ANDES, como tradicional y autorizado vocero mendocino, cuyas siempre bien ponderadas páginas proyectan su prestigio en el orden nacional, es cálidamente compartido en las presentes circunstancias por la Asociación de Diarios del Interior de la República Argentina, ya que en su consejo directivo, que tengo el honor de presidir, está dignamente representado". Firma la nota el titular del ente, doctor José Antonio Romero Feris.

Otras adhesiones

También hicieron llegar sus saludos y congratulaciones el Consejo Profesional de Ciencias Económicas de Mendoza, la Cámara de Comercio, Industria, Minería, Agricultura y Ganadería de Malargüe, la Asociación Cristiana Femenina de Mendoza y el Rotary Club Mendoza Sur, entre otras entidades.

También hicieron llegar sus adhesiones el doctor Roberto Videla Zapata; El Guipur, Diez Hermanos S.A., con la firma del gerente, señor Ernesto Diez Miralles y el Rotary Club de Palmira.

Salpique 600 m² de paredes por día con el nuevo equipo portátil
ELEMAK
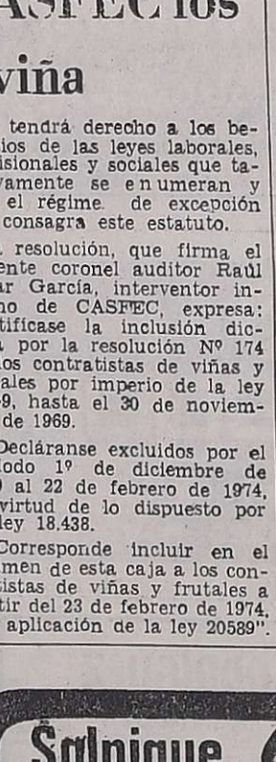
• DOBLE POTENCIA. Pueden trabajar 2 operarios al mismo tiempo.
• GRAN ECONOMIA DE MATERIAL Y MANO DE OBRA - MEJOR CALIDAD DE LOS TRABAJOS - NO REQUIERE MANO DE OBRA ESPECIALIZADA.
• NOTABLE REDUCCION DE COSTOS.
• RAPIDA AMORTIZACION DEL EQUIPO - GARANTIA TOTAL.
EL EQUIPO CONSTA DE: 1 NUEVO COMPRESOR PORTATIL BICILINDRICO A DIAFRAGMA, PEQUEÑO, 14 Kg. DOBLE POTENCIA. 2 PISTOLAS PARA SALPICAR PAREDES
Solicite demostración días 9-10-11 y 12/11/76
Elemak S.R.L.
VENDE Y FINANCIA
ORCON SRL P. MENDOCINAS 1695 TEL. 258098 MENDOZA
A.R.G.

ahora existe un salpicado que es...
REVESTIMIENTO - PINTURA e IMPERMEABILIZANTE
"LITOGENO 3"
Salpicado económico, de rápida aplicación, lavable, de adherencia y dureza fuera de lo común. No cuartea. Increible rendimiento. 48 colores.
Solicite demostración días 9-10-11 y 12/11/76
ORCON SRL P. MENDOCINAS 1695 TEL. 258098 MENDOZA

Al maestro Alfredo Dono recuerdan hoy

Diversos homenajes habrá hoy por el primer aniversario del fallecimiento del maestro Alfredo Dono.

La Fundación Unión Comercial e Industrial realizará a las 12 un acto en el panteón del Círculo de Periodistas del cementerio de la Capital.

En la oportunidad se descubrirá una placa en la tumba que guarda los restos de Dono, quien fuera creador y director del coro Polifónico de esa fundación en homenaje a quien desplegara tanta actividad en favor del canto coral y de la juventud mendocina.

El Coro Polifónico de Mendoza "Alfredo Dono" también recordará a su ex director. A las 19 se realizará una ceremonia en el Panteón de los Periodistas durante la cual se depositarán ofrendas florales y se interpretarán diversos temas del desaparecido músico. Posteriormente, a las 20.30 se rezará una misa en la iglesia Virgen del Carmen de Cuyo, ubicada en Paso de los Andes y Juan B. Justo, de Godoy Cruz.

Por su parte Amigos del Coro "Niños Cantores de Mendoza" harán oficiar hoy a las 20.30 una misa en el templo de San Juan Bosco y el domingo próximo a las 10.30 se descubrirá una placa recordatoria en la tumba del maestro Dono.

De esta manera se honrará la memoria del fallecido músico que cumplió durante su fecunda existencia una intensa actividad cultural. Fue autor de numerosos temas, himnos, marchas, villancicos, cantares. Entre sus temas favoritos figuraban el himno - canción que dedicó a la ex Unión Gremial Universitaria y el "Himno de alta montaña", que compuso cuando participaba de un campamento en la zona cordillerana y el grupo quedó bloqueado por la nieve en Puente del Inca. Otra de sus memorables canciones fue "Tempus" de inspiración clásica bíblica que compone el repertorio de su Coro Polifónico de Mendoza, conjunto coral que en su homenaje lleva hoy su nombre.

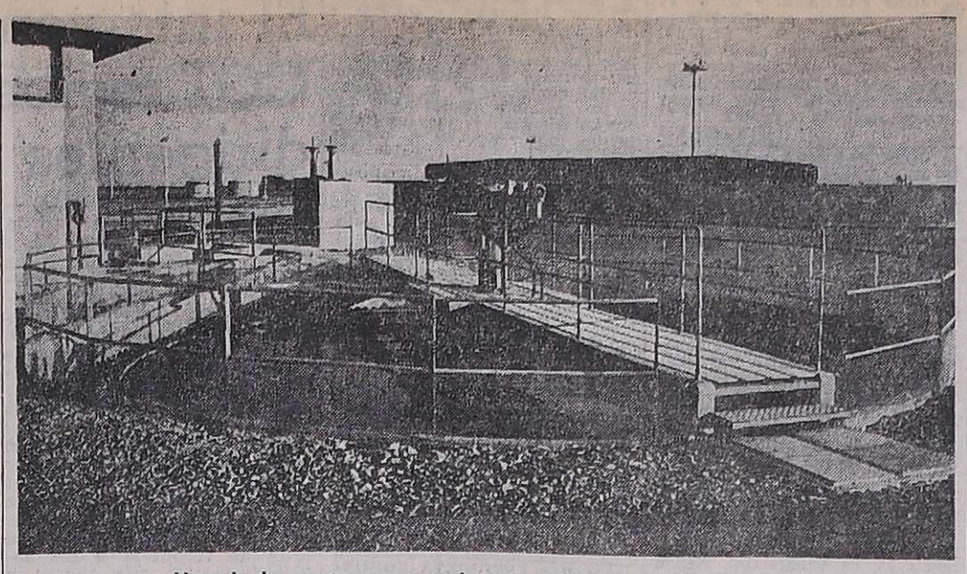

Uno de los sectores para el tratamiento de líquidos cloacales.

Habilitan mañana la Planta Depuradora de "Campo Espejo"

El presidente de la Nación, teniente general Jorge Rafael Videla, pondrá oficialmente en marcha mañana la Planta Depuradora de Líquidos Cloacales "Campo Espejo", situada en jurisdicción del departamento Las Heras, y que atiende los servicios del conglomerado denominado Gran Mendoza.

De esa forma se hará realidad el funcionamiento de dos obras imprescindibles para el desarrollo social de la zona: el funcionamiento del primer establecimiento depurador de efluvios cloacales de la provincia y la prolongación de dos colectores (primera y segunda cloaca máxima).

La rápida expansión demográfica del Gran Mendoza y la cercanía de la zona donde se volcaban los líquidos cloacales sin ningún tipo de depuración previa, fueron paulatinamente demandando una solución acorde con la técnica moderna y las necesidades zonales.

En consecuencia, el tratamiento para recuperar parcialmente esos líquidos y la liberación de varios cientos de hectáreas hoy anegadas por los derrames de las cloacas, para dedicarlo a otros fines así como lograr el aprovechamiento de las aguas para otros fines agrícolas, tornaron imprescindible el momento de acometer esta empresa que mañana será una realidad.

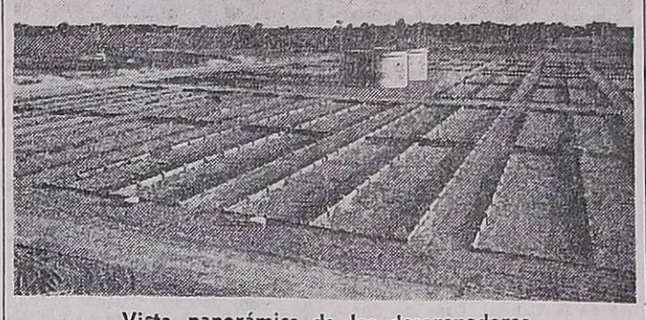

Vista panorámica de los desarenadores.

La puesta en marcha de la planta de "Campo Espejo", implica de hecho la solución de todos esos problemas y significa además un impulso para extender otras áreas de cultivo hoy desérticas por la carencia agua.

Campo Espejo

La planta construída sobre un área de 35 hectáreas, al norte de nuestra ciudad, fue estructurada para transformar el líquido cloacal crudo, en un efluente de calidad aceptable y poder de esa forma eliminar los sólidos sedimentables en el proceso.

El agua así obtenida al final del proceso, podrá ser aplicada al riego de forestales y servir planes de forestación de nuevas zonas agrícolas. Este tratamiento no prevé depuración biológica, por cuya razón el agua obtenida no puede aplicarse aún al riego por aspersión o al de hortalizas.

Las instalaciones actuales han sido dimensionadas para tratar un caudal medio horario de 5.000 m3., es decir, 120.000 m3., por día, lo que corresponde a una población servida de aproximadamente 350.000 a 400.000 habitantes. Esto implica además, la posibilidad de ampliar la red cloacal domiciliaria en otras 70.000 conexiones.

Se han adoptado previsiones para que en el futuro se amplíe el potencial depurador de la planta a 360.000 m3., por día, es decir lo necesario para atender una población de 1 millón de habitantes en el Gran Mendoza aproximadamente.

El tipo de tratamiento adoptado para esta primera etapa es el "primario", permitiendo disminuir la carga contaminante de los afluentes cloacales en un importante porcentaje.

Su funcionamiento

El líquido a tratar llega a través de la primera y segunda cloaca máxima hasta la cámara de entrada. Se ha previsto un dispositivo para remoción de cuerpos de tamaño considerable, mediante rejas especiales. Sobre los dos canales de acceso del líquido, se instalaron rejas de limpieza mecánica automática y sobre un tercero de emergencia. Funciona una reja de limpieza manual. Cada reja está acoplada a un equipo triturador, que macera los residuos removidos por los rastrillos y los descarga en la corriente líquida.

De la cámara, el efluente pasa luego a los desarenadores, cuya función es separar partículas de arena, grava y otros elementos inorgánicos, que pueden ocasionar la abrasión de los equipos mecánicos móviles del resto de la planta. El grueso de la materia sedimentable sobrante se extrae en cuatro sedimentadores circulares.

El efluente cloacal ingresa a los mismos por su centro, dirigiéndose parcialmente hacia los vertederos de salida. El sobrenadante de los sedimentadores con los sólidos sedimentados son arrastrados por medio de un puente barredor mecánico, accionado por un equipo tractor que circula por la pared perimetral y se apoya en una columna central. Por presión hidrostática el barro se evacua juntamente con la espuma y sobrenadante a los concentradores, cuyo propósito es lograr el espesamiento de los barros mediante un sistema que combina la agitación mecánica y la separación por gravedad.

El líquido sobrenadante de esta etapa se recircula a los sedimentadores primarios y mediante una estación de bombeo con bombas de pistón, es enviado a las unidades de digestión. Los objetivos de esta etapa es descomponer la materia orgánica del barro, altamente putrescible en materia orgánica relativamente estable y componentes inorgánicos. La digestión del barro se lleva a cabo en ausencia de oxigeno libre. Están divididos en dos baterías de dos unidades cada uno, operando en serie.

Quemado del gas

Complementariamente, el establecimiento posee instalaciones para la evacuación y quemado del gas metano, que se desprende en los procesos de digestión, incluyendo un gasómetro para su almacenamiento.

Se ha previsto para la próxima etapa, que el gas sea aprovechado para calefaccionar los digestores y aumentar de esta forma su producción.

Millonaria inversión

La acción que despliega Obras Sanitarias de la Nación, en base a un programa en materia de saneamiento, constituye un imponderable esfuerzo en procura de alcanzar un mejor nivel de vida, medio de obtener la plena realización material y espiritual de la sociedad y, en suma, el bienestar de la comunidad.

O.S.N., con fondos de su plan de obras afrontó la construcción de la planta depuradora de "Campo Espejo", realizando una inversion que alcanza a los 4.400 millones de pesos viejos. La provincia aportó la construcción de la infraestructura vial de la zona y construyó además los correspondientes canales de evacuación.

La experiencia acumulada por la empresa estatal a través de medio siglo de vida le ha permitido programar, proyectar, conducir, explotar y conservar obras que simbolizan un alto espíritu creativo y armonica conjunción de voluntades en favor de la salud sumana.

Un simposio de vitivinicultura

Hoy, a las 20, en el salón de ruedas de la Bolsa de Comercio, se realizará una conferencia de prensa para informar sobre la realización de un simposio de vitivinicultura que se realizará en Sudáfrica, entre el 14 de febrero y el 1º de marzo de 1977.

De acuerdo con lo informado por los encargados de promocionar la reunión, los temas que se tratarán en el simposio son de gran interés ya que tocaran puntos como el manejo de agua y suelo en las plantaciones de vid.

Entidades de bien público

Rotary Club Mendoza Este. — Hoy, a las 21.30, en el local de la Asociación Dirigentes de Ventas, esta entidad realizara su tradicional reunión cena semanal.

La información rotaria estará a cargo del doctor Jorge Lazzaro mientras que la charla de clasificación la dará el señor Luis Fernando Abdala.

Rotary Club Godoy Cruz. — Esta noche, a las 21.30 se reunirán los socios de la entidad en las instalaciones del Club Alemán.

El doctor Julio José Perinetti ofrecera la información rotaria y el ingeniero Manuel Royo hablará sobre un tema de su especialidad.

Rotary Club Mendoza Sur. — En el Golf Club Andino se reunirá hoy, a las 21.30, los socios del Rotary Club Mendoza Sur.

La charla de clasificación será responsabilidad del señor Juan S. Mangione quien se referirá al tema "Semana de la fundación rotaria".

Club de Leones de Las Heras. — La reunión plenaria de trabajo de esta entidad se dará hoy a las 21, en Belgrano 533, Las Heras.

Se tratará, en especial, el programa a desarrollarse con motivo de la visita del gobernador del Distrito 01, doctor Fernando Lara Maldonado, el próximo viernes.

Rotry Club Maipú. — En la "Casa de la Amistad', está entidad realizará hoy, a las 21.30, su tradicional reunión cena semanal.

Después de la información rotaria, a cargo del comité respectivo, la reunión se constituirá en asamblea para elegir las autoridades para el ejercicio 77/78.

El acto realizado en el cementerio de Guaymallén.

Homenaje al cabo primero Méndez, de la VIII Brigada

Ayer al cumplirse el primer aniversario de la muerte del cabo primero Wilfredo Napoleón Méndez, en un enfrentamiento con elementos subversivos, el comando de la VIII Brigada de Infantería de Montaña hizo rendir un homenaje ante la tumba que guarda los restos del militar desaparecido, en el cementerio de Guaymallén.

A la ceremonia, cumplida poco antes de las 11, asistieron el teniente coronel Nemesio Schroh, en representación del comandante de la VIII Brigada; oficiales y suboficiales y el capellán del comando, R. P. José Horn.

El acto consistió en la colocación de una ofrenda floral, a cargo del teniente coronel Schroh y del suboficial principal José Ramón Caballero, de la Compañía de Comunicaciones de Montaña 8. Posteriormente el R. P. Horn rezo un responso, tras lo cual se guardó un minuto de silencio.

Entidades culturales

Instituto de Arte Infantil — Informó que se encuentra abierta la inscripción de alumnos de 4 a 14 años para el próximo ciclo 1977.

Las materias que se dictan son dibujo, pintura, collage, tapicería, muñequería, cerámica y expresión corporal y dramatira

Las inscripciones se recibirán hasta el viernes próximo de 18 a 20, en la sede del Instituto Cuyano de Cultura Hispánica, Arístides Villanueva 389.

Reunión de la Sociedad de Cirugía

Mañana, a partir de las en el salón de Colón 430, llevará a cabo la reunión nsual de la Sociedad de Ciru de Mendoza.

Durante el acto serán pres tados los siguientes temas: 1) Primeras experiencias la Argentina con la operac de Hodgson en el tratamie de la hipospadia", por el d tor Alberto Bekerman; Nuestra experiencia en Men za con la prostatectomía tr suretral", por los doctores berto Bekerman e Ignacio meo; 3) "Disfagia faringoe fágica por exóstosis cervic por los doctores Eduardo Via, Carlos Perinetti y J Aranguren.

Plazo. — Añade la inform ción de la Sociedad de Ciru de Mendoza que el 20 de e mes vencerá el plazo para presentación de las listas intervendrán en el acto el cionario de diciembre.

Il vino dei giorni felici

NEBIOLO - GAMBA di PERNICE

FLORIO

(el vino de los días felices)

CAMARAS FRIGORIFICAS MODULARES

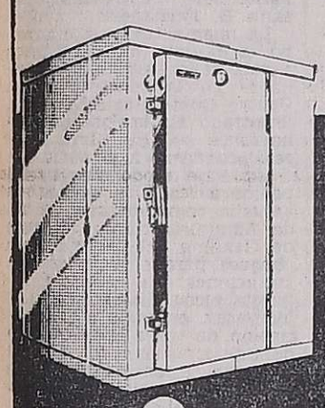

PARA MEDIA Y BAJA TEMPERATURA

ADAPTABLES A TODA NECESIDAD

SE ARMAN EN SOLO 8 MINUTOS

PRECIO INDUSTRIAL

Villber

ITUZAINGO 60 BIS - TEL. 89623 - ROSARIO
CORDOBA 6069 - TEL. 772-5907 - BUENOS AIRES

Concesionario Oficial en Mendoza
BV Bertello y Virdó S.A.C.I.F.
En Mendoza: José V. Zapata 111, Tel. 290372
Suc. San Martín: 25 de Mayo 426, Tel. 21724
Suc. Tunuyán: San Martín 1176, Tel. 2385

suavegom

Primera marca en colchones y almohadas de polieter en Argentina

DISTRISAN

DISTRIBUIDORA MAYORISTA EXCLUSIVA DE

CAÑOS HIDRO-BRONZ®

Y LEGITIMOS ACCESORIOS HB

El precio de la calidad

Adquiera las ventajas de la calidad en

FGH GARCIA

FRANCISCO GARCIA e HIJOS S.A.

Todo para la Construcción

Avdas. Sarmiento y 9 de Julio - San Rafael (Mendoza)
5600 - Tel. 21218

DISTRISAN S.A.: José M. Moreno 1130/34 - Capital - (Cº 1424) Tel. 923-1203 / 3262/2806

Hidro-Bronz Aprobado por OSN

Cuando el orden de los Números significa la eficiencia de su Profesión.

El cálculo electrónico puesto al servicio profesional.
Cifra 511 es líder en su especialidad por sus prestaciones.
Ocupa un mínimo espacio y tiene service en todo el país.
Las calculadoras electrónicas con memoria, de 4ª generación no son muchas. La de mayor número de prestaciones es:

cifra 511

El cálculo profesional.

Enrique Marias y Casetti S.R.L.: San Martín 483 - Tel. 292031 - Mendoza
Dolce Domingo: Avda. España 988 - Tel. 292007 - Mendoza
Marcial Peña López y Cía. S.R.L.: 9 de Julio 1060 - Tel. 240355 - Mendoza
Andrés Femenía Such: 9 de Julio 1087 - Tel. 248325 - Mendoza

Cifra
División Electrónica

AVISOS FUNEBRES

SEPELIOS

✝

Dr. NELSON ANDRES BALMACEDA
Q. E. P. D.
Falleció el 8-XI-1976.
C.A.S.R. y B.P.

Su desconsolada esposa: María Estela Vitale de Balmaceda; hijos: Alicia, Estela, Nelson Andrés, Laura Inés; hijo político: Eugenio Silva; nietita: Marcela Alejandra; hermanos: Mario, Carmen, Carlos, Emilio Augusto, Gilda, Rosa, Eugenio, hermanos políticos, tíos, sobrinos y demás deudos participan su fallecimiento e invitan al sepelio hoy a las 17, cementerio Godoy Cruz. Casa mortuoria: Reconquista 99, Godoy Cruz. Servicio Casa Flores. 9|11|C|683|9|11

✝ **Dr. NELSON ANDRES BALMACEDA. - Q.E.P.D. - Falleció el 8-XI-1976.** - Roberto L. Ortiz y sra., María Ester García de Ortiz, sus hijas: Patricia Alejandra y María Fernanda, participan con profundo dolor el fallecimiento de su querido tío y hermano espiritual e invitan al sepelio de sus restos. 9|11|C|591|9|11

✝ **Dr. NELSON ANDRES BALMACEDA. - Q.E.P.D. - Falleció el 8-XI-76.** - Director, profesionales y empleados del Hospital "José N. Lencinas", participan con profundo dolor el fallecimiento del médico de guardia del citado nosocomio e invitan al sepelio de sus restos. 9|11|C|569|9|11

✝ **Dr. NELSON ANDRES BALMACEDA. - Q.E.P.D. - Falleció el 8-XI-1976.** - Ramón Luffi y flia., participan con profundo dolor el fallecimiento de su gran amigo Dr. Nelson A. Balmaceda e invitan al sepelio de sus restos. 9|11|C|547|9|11

✝ **Dr. NELSON ANDRES BALMACEDA. - Q.E.P.D. - Falleció el 8-XI-1976.** - Ricardo R. Cusa y flia., participan con pesar el fallecimiento de su amigo y correligionario. 9|11|F|48571|9|11

✝ **Dr. NELSON ANDRES BALMACEDA. - Q.E.P.D. - Falleció el 8-XI-1976** - Sus amigos del Ateneo Radical de Godoy Cruz, participan con profundo dolor el fallecimiento de su secretario y fiel y leal colaborador e invitan al sepelio de sus restos. 9|11|F|48571|9|11

✝ **Dr. NELSON ANDRES BALMACEDA. - Q.E.P.D. - Falleció el 8-XI-1976** - Sus amigos de Villa Centro de la UCR participan con profundo pesar el fallecimiento del distinguido correligionario e invitan al sepelio de sus restos. 9|11|F|48571|9|11

✝ **Dr. NELSON ANDRES BALMACEDA. - Q.E.P.D. - Falleció el 8-XI-1976** - Leopoldo Suárez, Isidoro Busquets, Miguel Mathus, Luis Ignacio Bobillo, Tomás González Funes, Felipe Abdala, participan el fallecimiento del amigo y correligionario e invitan al sepelio de sus restos. 9|11|F|48571|9|11

✝ **Dr. NELSON ANDRES BALMACEDA. - Q.E.P.D. - Falleció el 8-XI-1976.** - Orlando Molina Cabrera, participa con profundo dolor el fallecimiento de su gran amigo. 9|11|F|48571|9|11

✝ **Dr. NELSON ANDRES BALMACEDA. - Q.E.P.D. - Falleció el 8-XI-1976.** - Juan Balaguer y Yolanda de Balaguer y flia., participan con profundo dolor el fallecimiento de su querido amigo. 9|11|F|48571|9|11

✝ **Dr. NELSON ANDRES BALMACEDA. - Q. E. P. D. - Falleció el 8 - XI - 1976.** - Dionisio Lucero, Rita Olivares e hija, participan su fallecimiento. 9|11|C|519|9|11

✝ **NELSON BALMACEDA. - Q.E.P.D. - Falleció el 8-XI-1976.** - Corrado Scatizzi y Flia., Mario Santi y Flia., y Eduardo Scatizzi y Flia., participan con profundo dolor su fallecimiento. 9|10|C|500|9|10

✝ **Dr. NELSON ANDRES BALMACEDA - Q.E.P.D. - Falleció el 8-XI-76. - C.A.S.R. y B.P.** - Ernesto, Emilia, Lina, Jorge Hidalgo y Liliana Contreras participan con profundo dolor su fallecimiento e invitan al sepelio de sus restos. 9|11|C|681|9|11

✝ **Dr. NELSON ANDRES BALMACEDA - Q.E.P.D. - Falleció el 8-XI-76. - C.A.S.R. y B.P.** - Elena participa con hondo dolor el fallecimiento de quien siempre estará en su corazón. 9|11|C|680|9|11

✝ **Dr. NELSON ANDRES BALMACEDA - Q.E.P.D. - Falleció el 8-XI-76. - C.A.S.R. y B.P.** - El personal directivo, técnico, administrativo y de servicio de la Dirección de Asistencia Médico Social, participa con profundo dolor el fallecimiento de su querido compañero e invita al sepelio de sus restos. 9|11|C|674|9|11

✝ **Dr. NELSON ANDRES BALMACEDA - Q.E.P.D. - Falleció el 8-XI-76. - C.A.S.R. y B.P.** - Los integrantes del Equipo de Salud Escolar Capital, de D.A.M.S.: Dr. Juan Carlos Corradi, Srta. Rosa Suárez y Srta. Alba Iris Coulon participan con profundo dolor el fallecimiento de su apreciado jefe. 9|11|C|673|9|11

✝ **Dr. NELSON ANDRES BALMACEDA - Q.E.P.D. - Falleció el 8-XI-76. - C.A.S.R. y B.P.** - Agustín Aguilar y familia participan con profundo dolor el fallecimiento de su dilecto amigo. 9|11|C|672|9|11

✝ **Dr. NELSON ANDRES BALMACEDA - Q.E.P.D. - Falleció el 8-XI-76. - C.A.S.R. y B.P.** - Dres. Julio César Ortiz Guevara y Julio César Ortiz Lama participan con pesar su fallecimiento y que sus restos serán inhumados hoy. 9|11|C|667|9|11

✝ **Dr. NELSON ANDRES BALMACEDA - Q.E.P.D. - Falleció el 8-XI-76. - C.A.S.R. y B.P.** - Mario Fradusco y familia participan con profundo dolor el fallecimiento del gran amigo e invitan al sepelio de sus restos. 9|11|C|668|9|11

✝ **Dr. NELSON ANDRES BALMACEDA - Q.E.P.D. - Falleció el 8-XI-76. - C.A.S.R. y B.P.** - Patrocinio Adé y Flia., su ahijada Sonia, Rosa Gómez y Flia., participan con profundo dolor su fallecimiento e invitan al sepelio de sus restos. 9|11|F|45350|9|11

✝ **Doctor NELSON ANDRES BALMACEDA. - Q.E.P.D. - Falleció el 8-XI-1976.** - Luis Armando Bustos y Elba Contreras de Bustos participan con profundo dolor el fallecimiento de su médico y amigo e invitan al sepelio de sus restos. 9|11|C|689|9|11

✝

ARGENTINA SIAMARRA Vda. DE GENTILE
Q. E. P. D.
Falleció el 8-XI-1976
C.A.S.R. y B.P.

Sus hijos: Rosa, Coralia, Hilda, Humberto, Elida, Américo y José Gentile; hijos políticos: Juan Lorca, Juan Fiochetti, Ricardo Elías, Rosa Díaz y Adela Rugeri; hermanos: Antonio, Marina y Santina, nietos, hermanos políticos, tíos, sobrinos y demás familiares participan su fallecimiento e invitan al sepelio de sus restos hoy a las 18 horas, al cementerio de Rivadavia. Casa mortuoria, Isaac Estrella s/n. Rivadavia. Servicio Empresa Ferreyra. Rivadavia. 9|11|F|45357|9|11

✝ **ARGENTINA SIAMARRA Vda. DE GENTILE - Q. E. P. D. - Falleció el 8-XI-1976 - C. A. S. R. y B. P.** - Pedro Pontoni y Flia., participan el fallecimiento de su querida tía e invitan al sepelio de sus restos. 9|11|F|45355|9|11

✝ **ARGENTINA SIAMARRA Vda. DE GENTILE - Q. E. P. D. - Falleció el 8-XI-1976 - C. A. S. R. y B. P.** - José Dagostino y Flia., participan el fallecimiento de la madre de su socio Humberto Gentile einvitan al sepelio de sus restos. 9|11|F|45358|9|11

✝ **ARGENTINA SIAMARRA Vda. DE GENTILE - Q. E. P. D. - Falleció el 8-XI-1976 - C. A. S. R. y B. P.** - Familia Elías, participa con hondo pesar su fallecimiento e invita a elevar una oración por su alma. 9|11|F|45358|9|11

✝ **ARGENTINA SIAMARRA Vda. DE GENTILE - Q. E. P. D. - Falleció el 8-XI-1976 - C. A. S. R. y B. P.** - Pedro Vanella y Flia., participan el fallecimiento de su vecino y amigo e invitan al sepelio de sus restos. 9|11|F|45358|9|11

✝ **ARGENTINA SIAMARRA Vda. DE GENTILE - Q. E. P. D. - Falleció el 8-XI-1976 - C. A. S. R. y B. P.** - Angel Rodas y Flia., participan el fallecimiento de su vecina y amiga e invitan al sepelio de sus restos. 9|11|F|45358|9|11

✝ **ARGENTINA SIAMARRA Vda. DE GENTILE - Q. E. P. D. - Falleció el 8-XI-1976 - C. A. S. R. y B. P.** - Rosa Vda. de Dagostino, Julio Lara, Arturo Adaní, Salvador García, Cándida Vda. de Márquez, Enriqueta Vda. de Vargas, Anselmo Maturano, Anita Tuss, Teresa Vda. de Bonadonna, Lucas Giana, José García, Pedro Gómez, Mario Dagostino, Hilda Spagnolo, Raúl Gil y Pedro Vanella y sus respectivas familias, participan el fallecimiento de su vecina y amiga e invitan al sepelio de sus restos. 9|11|F|45358|9|11

✝ **ARGENTINA SIAMARRA Vda. DE GENTILE - Q. E. P. D. - Falleció el 8-XI-1976 - C. A. S. R. y B. P.** - José Romeo y Flia., participan su fallecimiento e invitan al sepelio de sus restos. 9|11|F|45358|9|11

✝ **ARGENTINA SIAMARRA Vda. DE GENTILE - Q. E. P. D. - Falleció el 8-XI-1976 - C. A. S. R. y B. P.** - Directivos y personal de Bodegas Ruiz Hnos. participan el fallecimiento de la madre política de su colaborador Ricardo Elías e invitan al sepelio de sus restos. 9|11|F|45358|9|11

✝

Suboficial mayor
JOSE PAULINO DUARTE
Q.E.P.D.
Falleció en Buenos Aires
el 8-XI-1976
C.A.S.R. y B.P.

Su esposa, Elvira Aldao; hijos: José, Antonia y Oscar; hijos políticos: Teresa Zanella y Eugenio Llull; nietos: Carina, Gabriela, Ariel y Verónica; su madre, Matilde Celan de Duarte; madre política, Antonia de Aldao; hermanos: María, Juan y Aurora; hermanos políticos, primos, sobrinos y demás deudos, participan su fallecimiento e invitan al sepelio que se efectuará mañana, a las 11 horas, en el cementerio de la Capital. Casa de duelo: Honorio Barraquero 236, Godoy Cruz. Servicio: Cochería San Miguel. 9|11|C|685|9|11

✝ **JOSE PAULINO DUARTE. - Q.E.P.D. Falleció el 7-XI-76.** - El directorio del Banco Regional de Cuyo, funcionarios y personal, participan su fallecimiento e invitan al sepelio de sus restos. 9|11|F|48577|9|11

✝ **JOSE PAULINO DUARTE. - Q.E.P.D. Falleció el 7-XI-76.** - Funcionarios y personal del Banco Regional de Cuyo, Sucursal San Luis, participan su fallecimiento e invitan al sepelio de sus restos. 9|11|F|48577|9|11

✝

RAMON GERARDO VAQUER
Q.E.P.D.
Falleció el 8-XI-1976
C.A.S.R. y B.P.

Sus padres: Ramón Vaquer y Susana Almada; su hermano, Jorge; hermana política, Dara Díaz de Vaquer; tíos, primos y demás familiares, participan su fallecimiento e invitan al sepelio de sus restos en el cementerio de Maipú, hoy a las 10.30 horas. Casa de duelo: Calle Belgrano 270, Maipú. Servicio: Cochería Timonieri, Calderón y López. Maipú. 9|11|F|45362|9|11

✝ **RAMON GERARDO VAQUER. - Q.E.P.D. - Falleció el 8-XI-1976. - C. A. S. R. y B. P.** - Sus vecinos: Simón Luis Yelle Soto, Rafael Cortínez, Angel Díaz, Mario Panettiere, Vicente Pamela, Oscar Bustos, Ana de Páez, Valmiano Kaminski, Guillermo Alfaro, Aldo Malentachi, Humberto Retamales, Videla, Cabrera, Gabriel y José Martín, Emilio Torinetti, Irineo Rugulieri, Delfo Anisi, Humberto Palleres, Carmelo y José Torres, y sus respectivas familias, participan con profundo dolor su fallecimiento e invitan al sepelio de sus restos. 9|11|F|45363|9|11

✝

CARMEN ROMERO VDA. DE MORALES
Q. E. P. D.
Falleció el 8-XI-1976

Sus desconsolados hijos: Argentino, Antonio, Juan, Tubalcaín, Angélica, Ismael, Alejandrina y Jaime Morales; hijos políticos: Genoveva Burad, María de Las Mercedes Dopazo, Cerenella, Factori Della Moyano, Silvia Cortez, Domingo Baretta, Delia Martín, y Armando Martínez, nietos y nietos políticos, bisnietos y demás familiares participan su fallecimiento e invitan al sepelio de sus restos, hoy a las 19 horas en el cementerio de Maipú. Casa de duelo, Carril Ozamis 1427, Maipú. Servicio: Cochería Mangione, Maipú. 9|11|F|45364|9|11

✝ **CARMEN ROMERO VDA. DE MORALES. - Q.E.P.D. - Falleció el 8-XI-1976.** - Sus consuegros: José Burad y María Rez Masud de Burad y flia., participan con dolor su fallecimiento. 9|11|F|45365|9|11

✝ **CARMEN ROMERO VDA. DE MORALES. - Q.E.P.D. Falleció el 8-XI-1976.** - Sus vecinos: Hipólito Saavedra, Oscar Simón, Ramón Funes, Jesús Aguilera, Andrés Scro, Alberto Merlo, Gaspar Diparci, Héctor Liguori, Vicente Olibano, Segundo A. Fernández, Juan A. Fernández, Segundo W. Fernández, Jorge Bloise, Luis Zias, Humberto Maso, R. de Mauro, Raúl García, Segundo Salas, Armando Marzonet y Enrique Marzonet y sus respectivas familias, participan su fallecimiento e invitan al sepelio de sus restos. 9|11|F|45351|9|11

✝

ARTURO FROILAN ECHAVARRIA
Q.E.P.D.
Falleció el 8-XI-76
C.A.S.R. y B.P.

Su esposa: Dolinda Mitchell de Echavarría; hijos: Ignacio Arturo y Gilberto Antonio; hijas políticas: Ester Jofré y Norma Walser; sus queridas nietitas: Andrea Verónica y Patricia Noemí; madre política: L. Vda. de Mitchell; hermanas: Guillermina, Aurelia, Adela y Alicia; tías: Juana Vda. de Lima y Simona Vda. de Abarca; hermanos políticos, tíos, primos, sobrinos y demás deudos, participan su fallecimiento e invitan al sepelio de sus restos, que se efectuará hoy, a las 11 hs., en el cementerio de la Capital. Casa mortuoria: Cacique Guaymallén 769, Las Heras. Servicio: Cochería San Miguel. 9|11|C|685|9|11

✝ **ARTURO FROILAN ECHAVARRIA - Q.E.P.D. - Falleció el 8-XI-1976.** - Sus desconsoladas hermanas y hermanos políticos: Claudio Ruarte y flia., Alberto Guíñez y flia., Nolberto Muñoz y Sra., Miguel Suárez y Sra., participan su fallecimiento e invitan al sepelio de sus restos. 9|11|C|642|9|11

✝ **ARTURO FROILAN ECHAVARRIA (Lito) - Q.E.P.D. - Falleció el 8-XI-1976.** - Su hermano político: Miguel G. Suárez y señora, Aurelia F. Echavarría, sobrina Ana María, futuro sobrino: Nolasco Guiñe, participan con profundo dolor su fallecimiento e invitan al sepelio de sus restos. 9|11|F|44014|9|11

✝ **ARTURO FROILAN ECHAVARRIA. - Q.E.P.D. - Falleció el 7-XI-1976.** - Directivos y personal de Pedro López e Hijos S. A. C. I. A., Metro Supermercados, participan con profundo pesar el fallecimiento del padre de su colaborador y compañero de tareas. 9|11|F|48328|9|11

✝

CARLOS RICHARD
Q. E. P. D.
Falleció el 8-XI-1976

Su esposa: Fanny Vera de Richard; sus hijos: Raúl Rolando, Olimpia Fanny y Cristina; hermanos: Alfonso Alfredo, y Ana Olimpia; hermanos políticos, sobrinos y demás deudos participan su fallecimiento e invitan a acompañar sus restos al cementerio de Tunuyán, hoy a las 11 hs. Casa mortuoria: Pellegrini 259, Tunuyán. Servicio cochería Pacce, San Martín 1759, Tel. 2508, Tunuyán. 9|11|F|45347|9|11

✝ **CARLOS RICHARD. - Q. E. P. D. - Falleció el 8-XI-1976.** Su hermana: Ana Richard de Simón; hermanos políticos: Felipe Simón y María Alvarez Vda. de Richard; sus sobrinos: Olimpia Richard de Perulan, Francisco Richad y Carlos Simón; sobrinos políticos: Nito Perulan y Alicia Rubio de Richard, participan su fallecimiento e invitan al sepelio de sus restos. 9|11|F|45348|9|11

✝ **CARLOS RICHARD. - Q. E. P. D. - Falleció el 8-XI-1976.** Su hermano: Alfonso Richard; hermana política: Mercedes Castillo de Richard; sus sobrinos: Edgardo Alfredo, y Luis Agustín Richard, participan su fallecimiento e invitan al sepelio de sus restos. 9|11|F|45348|9|11

✝ **CARLOS RICHARD. - Q. E. P. D. - Falleció el 8-XI-1976.** Sus sobrinos: Mario Mujica y flia., Ramón Vera y flia., Argentino Vera y flia., y Juan Blanco y flia., participan su fallecimiento e invitan a acompañar sus restos. 9|11|F|45348|9|11

✝ **CARLOS RICHARD. - Q. E. P. D. - Falleció el 8-XI-1976.** Héctor Centres y flia., y José González y flia., participan con hondo pesar el fallecimiento de su querido primo e invitan al sepelio de sus restos. 9|11|F|45348|9|11

✝ **CARLOS RICHARD. - Q. E. P. D. - Falleció el 8-XI-1976.** Su hermana política Elsa Cabral Vda. de Richard; sus sobrinos: Elena, Julio, Armando, Norma, Perla, Chiquita, Liliana y Raulito Richard; sobrinos políticos: Raúl Maresca, Ernesto Navarro, Mirta Sosa, Carmen Garay, y Antonio Ferrer; futuro sobrino político: Jorge Rodríguez, participan con profundo dolor su fallecimiento e invitan al sepelio de sus restos. 9|11|F|45348|9|11

✝ **CARLOS RICHARD. - Q. E. P. D. - Falleció el 8-XI-1976.** Manuel Lázaro y Flia., Daniel Santos y Flia., Jaime Ginestar y Flia., César San Julián y Flia., Rosa de Chacón e hijo Alfonso Chacón, Bartolo Melica y Flia., Vicente Guardatti y Flia., Zenobia de Rodríguez y Flia., Guillermo Morsuci y Flia. participan el fallecimiento de su dilecto amigo e invitan a acompañar sus restos. 9|11|F|45348|9|11

✝ **CARLOS RICHARD. - Q. E. P. D. - Falleció el 8-XI-1976.** Pedro Baggio y Flia., Reverendo Padre Beniamino Francisco Baggio, Héctor Baggio y Flia. y Enrique Baggio y Flia. participan el fallecimiento de su amigo e invitan a acompañar sus restos. 9|11|F|45348|9|11

✝ **CARLOS RICHARD. - Q. E. P. D. - Falleció el 8-XI-1976.** Rumualdo Santilli y Flia., Teobaldo Santilli y Flia. y Luis Santilli y Flia. participan el fallecimiento de su amigo e invitan a acompañar sus restos. 9|11|F|45348|9|11

✝ **CARLOS RICHARD. - Q. E. P. D. - Falleció el 8-XI-1976.** Lázaro Cabeza y Flia. participan con pesar el fallecimiento de su amigo e invitan a acompañar sus restos. 9|11|F|45348|9|11

✝ **CARLOS RICHARD. - Q. E. P. D. - Falleció el 8-XI-1976.** La Asociación y Federación de Peluqueros y Peinadores de la Ciudad de Mendoza adhiere al duelo por el colega fallecido, don Carlos Richard, destacado gremialista de la ciudad de Tunuyán y Valle de Uco. 9|11|F|45348|9|11

✝ **CARLOS RICHARD. - Q. E. P. D. - Falleció el 8-XI-1976.** Eloisa de Cibeira, Modesta y Mary Cabezas, Blanca Castillo, Ramón Rodríguez y flia., Juan Lopez García y flia., Marcelino Ramonda y sra., Nelson López y flia., Manuel Castillo y flia., Francisco Carrascosa y flia., Manuel Pintos y flia., Alfredo Tagliaferri y flia., Jesús Prado y flia., Isaac Carlos Cabezas y flia., Rafael Picón y flia., Felipe Martínez y flia., Francisco Picone y flia., participan con profundo dolor el fallecimiento de su amigo y vecino e invitan a acompañar sus restos. 9|11|F|45348|9|11

✝ **CARLOS RICHARD. - Q. E. P. D. - Falleció el 8-XI-1976.** José Navarro y Flia., participan con pesar el fallecimiento de su amigo e invitan a acompañar sus restos. 9|11|F|45348|9|11

✝ **CARLOS RICHARD. - Q. E. P. D. - Falleció el 8-XI-1976.** Sus vecinos y amigos: Vicente Juan Planells y Flia., Enrique Farinelli y Flia., Guillermo Giacomelli y Flia., Juan Carlos Berrios y flia., Dr. José Aguilar y Flia., Carlos Banus y Flia. y personal de Casa Planells, participan su fallecimiento e invitan a acompañar sus restos. 9|11|F|45346|9|11

✝ **CARLOS RICHARD. - Q. E. P. D. - Falleció el 8-XI-1976.** Alumnos de 5to. año del Instituto Comercial Pío X de Tunuyán, participan el fallecimiento del padre de su ex compañero Ricardo Richard e invitan a acompañar sus restos. 9|11|F|45348|9|11

✝ **CARLOS RICHARD. - Q. E. P. D. - Falleció el 8-XI-1976.** Farmacia Ramírez, participa el fallecimiento de su vecino y amigo e invita al sepelio de sus restos. 9|11|F|45348|9|11

✝ **CARLOS RICHARD. - Q. E. P. D. - Falleció el 8-XI-1976.** Felipe Rosas y Flia., Juan Dal Cin y Flia., Carlos Da Peña y Flia., Víctor Felipe Rosas y Sra. y Jorge Guevara y Sra., participan con pesar el fallecimiento de su amigo e invitan a acompañar sus restos. 9|11|F|45348|9|11

✝ **CARLOS RICHARD. - Q. E. P. D. - Falleció el 8-XI-1976.** Vicente Alfonso y Flia., participan con profundo pesar el fallecimiento de su apreciado amigo Carlos e invitan al sepelio de sus restos. 9|11|F|45348|9|11

✝ **CARLOS RICHARD. - Q. E. P. D. - Falleció el 8-XI-1976.** Santos González y Flia., Pedro Alonso y Flia., y Pablo González y Flia., participan el fallecimiento de su amigo e invitan a acompañar sus restos. 9|11|F|45348|9|11

✝ **CARLOS RICHARD. - Q. E. P. D. - Falleció el 8-XI-1976.** Miguel Alberto Cano y Sra., Dora Guaglianoni, Teresa, Cacho, y Miguel Cano y Flias., participan su fallecimiento e invitan a acompañar sus restos. 9|11|F|45348|9|11

✝ **CARLOS RICHARD. - Q. E. P. D. - Falleció el 8-XI-1976.** Hipólito Manrique y Sra., participan el fallecimiento de su dilecto amigo e invitan al sepelio de sus restos. 9|11|F|45348|9|11

✝ **CARLOS RICHARD. - Q. E. P. D. - Falleció el 8-XI-1976.** Profesores y compañeros de estudios de su hijo Ricardo del Instituto Comercial Nocturno participan con profundo pesar su fallecimiento e invitan a acompañar sus restos. 9|11|F|45348|9|11

✝ **CARLOS RICHARD. - Q. E. P. D. - Falleció el 8-XI-1976.** Unión de Peluqueros del Valle de Uco, participa el fallecimiento de su colega e invita a acompañar sus restos. 9|11|F|45348|9|11

✝ **CARLOS RICHARD. - Q. E. P. D. - Falleció el 8-XI-1976.** Sus colegas de Tunuyán: Joaquín Rodríguez, Francisco Battaglia, Miguel A. Cano, Juan Carlos Villegas, Jorge Marinero, Atilio Gómez, Héctor Centres, Rafael Rodríguez y Alberto Mayorga, participan su fallecimiento e invitan a acompañar sus restos. 9|11|F|45348|9|11

✝ **CARLOS RICHARD. - Q. E. P. D. - Falleció el 8-XI-1976.** María G. de Serrano, Aldo Serrano y Flia., José Serrano y Flia., participan su fallecimiento e invitan a acompañar sus restos. 9|11|F|45348|9|11

✝ **CARLOS RICHARD. - Q. E. P. D. - Falleció el 8-XI-1976.** Juan Muñoz García y Flia., Dr. Luis Muzaber y Flia., Jorge Donatti y Flia., Eduardo Raffa y Flia., participan su fallecimiento e invitan a acompañar sus restos. 9|11|F|45348|9|11

✝ **CARLOS RICHARD. - Q. E. P. D. - Falleció el 8-XI-1976.** Juan Berchessi y Sra., Roberto Juan y Flia., Feria del Mueble y Carlos Piccone y Flia., Adriano Miranda y Sra., Rafael Diego Picón y Sra., participan con dolor el fallecimiento de su dilecto amigo Carlos e invitan a acompañar sus restos. 9|11|F|45348|9|11

✝ **CARLOS RICHARD. - Q. E. P. D. - Falleció el 8-XI-1976.** Personal docente y alumnos del Instituto Comercial Pío X, participan con hondo pesar su fallecimiento e invitan a acompañar sus restos. 9|11|F|45348|9|11

✝ **CARLOS RICHARD. - Q. E. P. D. - Falleció el 8-XI-1976.** Sus amigos: Carlos Banus y flia., Manuel y Salvador Hernández y flia., Emilio Furlan y flia., Juan Sebastián Banus y flia. y personal de supermercado mayorista Valle de Uco y despensa La Perla; Patricio Aracena, Rolando Pereyra, José Luis Mugneco, Salomón Escandar, Jorge Sosa, Alberto Guajardo, Juan José Núñez, José Argüello, Irma Rodríguez y Waldo Quiroga, participan su fallecimiento e invitan a acompañar sus restos. 9|11|F|45348|9|11

✝ **CARLOS RICHARD. - Q. E. P. D. - Falleció el 8-XI-1976.** Tiro Club Sportivo Tunuyan participa el fallecimiento del hermano de su socio colaborador y tirador Alfonso Richard e invita a acompañar sus restos. 9|11|F|45348|9|11

✝ **CARLOS RICHARD. - Q. E. P. D. - Falleció el 8-XI-1976.** Liga de Fútbol de Tunuyán, Consejo Directivo y Tribunal de Penas participan el fallecimiento de su ex consejero e invitan a acompañar sus restos. 9|11|F|45348|9|11

✝ **CARLOS RICHARD. - Q. E. P. D. - Falleció el 8-XI-1976.** Tunuyán Sport Club, participa con pesar el fallecimiento de su ex directivo y colaborador e invita a socios y simpatizantes a acompañar sus restos. 9|11|F|45348|9|11

✝ **CARLOS RICHARD. - Q. E. P. D. - Falleció el 8-XI-1976.** Antonio Pedroza Martínez S.A. participa su fallecimiento e invita a acompañar sus restos. 9|11|F|45348|9|11

✝ **CARLOS RICHARD. - Q. E. P. D. - Falleció el 8-XI-1976.** Benito Picó y flia. y Nolasco Lemos y flia., participan el fallecimiento de su amigo e invitan al sepelio de sus restos. 9|11|F|45348|9|11

✝ **CARLOS RICHARD. - Q. E. P. D. - Falleció el 8-XI-1976.** Comisión directiva y sub comisión de Damas del Club Posta Argentina, participan su fallecimiento e invitan a acompañar sus restos. 9|11|F|45348|9|11

✝ **JOSE BARRAZA. - Q. E. P. D. - Falleció el 8-XI-1976. - C.A.S.R. y B.P.** - Su desconsolada esposa, Narcisa Rivero de Barraza; hijos: Josefina, Antonio; hijos políticos: Ramón Alvarez, Cleria Fernández; hermanos: Ramona, Agustín; nietos: Roberto, Carlos, Lidia Alvarez, Stella, Ricardo Barraza; bisnietos: Matías, Ariel, Cebita; nietos políticos: Ana y Elena; primos, sobrinos y demás deudos, participan su fallecimiento e invitan al sepelio hoy, a las 11 hs., al cementerio de Godoy Cruz. Casa de duelo: Cayetano Silva 1002, Godoy Cruz. Servicio: Casa Flores. 9|11|C|683|9|11

✝ **JOSE BARRAZA. - Q. E. P. D. - Falleció el 8-XI-1976. - C.A.S.R. y B.P.** - Sus sobrinos: Alberto, Martha, Blanca, Esperanza, Ramón, Nélida, Florentino; sobrinos políticos: Enzo, Carmen, Humberto, Mingo, Carlos; sobrinos nietos: Norma, Chiquito, Raúl, Graciela, Carlitos, Gladys, Luis, Lelo, Julia y Silvia, participan con dolor su fallecimiento e invitan al sepelio de sus restos. 9|11|F|44026|9|11

✝ **JOSE BARRAZA. - Q. E. P. D. - Falleció el 8-XI-1976. - C.A.S.R. y B.P.** - Personal de Oficina Mendoza de T. A. La Estrella S.R.L., participa con profundo pesar el fallecimiento del padre político del señor Ramón Alvarez, socio de la misma. 9|11|C|678|9|11

✝ **JOSE BARRAZA. - Q. E. P. D. - Falleció el 8-XI-1976. - C.A.S.R. y B.P.** - T. A. La Estrella S.R.L., participa con profundo pesar el fallecimiento del padre político del señor Ramón Alvarez, socio de la misma. 9|11|C|677|9|11

✝ **JOSE BARRAZA. - Q. E. P. D. - Falleció el 8-XI-1976. - C.A.S.R. y B.P.** - Los amigos y vecinos de su hijo Antonio, familias: Muñoz, Baca, Forcadell, Castro, Tanquelevich, Roca, Pérez, Citro, Barbier, Lusso, Orozco, Pineda, Sari, de Rosa, Facio, Gutiérrez, Valero y Zorrilla, participan con hondo pesar su fallecimiento e invitan al sepelio de sus restos. 9|11|C|684|9|11

✝ **RAMON CELESTINO MERCADO. — Q.E.P.D. - Falleció el 8-XI-76. - C.A.S.R. y B.P.** - Sus desconsolados hijos: Iris Florencia M. de Vendramini, Nélida M. de Orozco, José Nicolás, María Magdalena M. de Martínez y Justa Gladys Mercado; hijos políticos: Miguel Salvador Martínez, Victorio Vendramini, Celestino Orozco, Delfina Pastor de Mercado; hermanos, hermanos políticos, primos, sobrinos, nietos y demás deudos, participan su fallecimiento e invitan al sepelio de sus restos, hoy, a las 18 hs., en el cementerio de Maipú. Casa mortuoria: Alem 1184, Maipú. Servicio: Casa Flores. 9|11|C|001|9|11

✝ **RAMON CELESTINO MERCADO. — Q.E.P.D. - Falleció el 8-XI-76. - C.A.S.R. y B.P.** - Genoveva S. de Iborra, Carlos Valenzuela y flia., y Delia I. de Blanco, participan con profundo dolor su fallecimiento e invitan al sepelio de sus restos. 9|11|C|687|001

✝ **PEDRO CONVERTINO. - Q.E.P.D. - Falleció el 8-XI-1976.** Su hermano: Donato Convertino; sobrinos Catalina, José, Pedro, Carlos, Eva, Vita e Hilda Convertino; sobrinos políticos: José Lucarelli, Lidia Carmen Sánchez, Virginia Castillo, Juana Loro, Luis Felkur, Bernardo Carrizo, Carlos Rodríguez, sobrinos nietos y demás familiares participan su fallecimiento e invitan al sepelio hoy, 19 horas en cementerio de la Capital. Casa de duelo: Olascoaga 1268. Las Heras. Servicio Cochería Valverde. San Martín 2701. Mza. 9|11|C|690|9|11

✝ **PEDRO CONVERTINO. - Q.E.P.D. - Falleció el 8-XI-1976.** Sus amigos, familias de: Antonio Vega e Isidro Sánchez, participan su fallecimiento e invitan a acompañar sus restos. 9|11|C|688|9|11

✝ **ANTONIO BELLUCCI. - Q.E.P.D. - Falleció el 8-XI-1976.** Su esposa: Eudocia Giménez; hijos Luis, Cacho y Angela; hijos políticos: Lidia Echegaray, Angela Palombo y Antonio Santos; hermanos Juan, Domingo, María, Pepa; hermanos políticos, sobrinos, nietos, nietos políticos, bisnietos y demás familiares participan su fallecimiento e invitan al sepelio hoy, 17 horas, en cementerio de Capital. Casa de duelo: Pedro Molina 340, San José. Servicio: Cochería Valverde, San Martín 2701, Mendoza. 9|11|C|690|9|11

✝ **ANTONIO BELUCCI. - Q.E.P.D. - Falleció el 8-XI-1976.** - Familias: Darío Talavera, Fernando Ballonga, participan con hondo pesar el fallecimiento de su amigo. Casa de duelo: Pedro Molina 340, Gllén. 9|11|C|669|9|11

✝ **ALFREDO FARINA. - Q. E. P. D. - Falleció el 8-XI-1976.** - Su esposa, Lucía Felisa Rubino; hijos: Carlos Pablo, Eduardo Alfredo, María Isabel y Celia Farina; hijos políticos: Marta Provenzano, Celmira Orozco, Francisco Provenzano y Carlos Yácono; hermana, Antonia Farina; hermanos políticos: María, Bertha, Luis, Teresa, Angela y Josefa Rubino, sobrinos nietos y demás familiares, participan su fallecimiento e invitan al sepelio de sus restos, hoy a las 18 hs., en el cementerio de Luján. Casa mortuoria: San Martín 4822, Km. 11, Drummond, Luján. Servicio: Cochería Municipal de Luján de Cuyo. 9|11|F|45351|9|11

✝ **ALFREDO FARINA. - Q. E. P. D. - Falleció el 8-XI-1976.** - Familias de: Carmen Defeliche Vda. de Nodaro, José Dipietro, Roque Boccia, Irma Boccia de Vives, Juan Carlos Saavedra, Adelina P. de Caulon, José Raúl Corvalán, Ferrari, Elio Mattiusso, Vicente Hernández, Felipe Bordón, Rosa P. Vda. de Echevarría, Alberto Carmona, Felipe Pérez, José Pérez Hermida, Angela Vda. de Cabeza, Fulgencio Puiceruds, Alberto Travieso, Nicolás Sfredo y Pedro Rosales, participan el fallecimiento de su vecino e invitan al sepelio de sus restos. 9|11|F|45351|9|11

✝ **ALFREDO FARINA. - Q. E. P. D. - Falleció el 8-XI-1976. - C.A.S.R. y B.P.** - Héctor Jofré Marcelo Jofre, Ricardo Guiñazú, Oscar Castillo, Jacinto Olmedo, Santos Deloche, Oscar Deloche, Alfredo Morales, Eugenio Plaza, Narciso Plaza, Delfín Moyano, Fran Maldonado, Francisco Ortiz, Francisco Torres, Juan Hernández, Domingo Acetti y Antonio González y sus respectivas familias, participan con pesar el fallecimiento del padre de su apreciada vecina, señora de Yácono, e invitan a acompañar sus restos. 9|11|F|45351|9|11

✝ **DOLORES MODON VDA. DE SANCHEZ - Q.E.P.D. - Falleció el 8-XI-76. - C.A.S.R. y B.P.** - Sus hijos: Alberto, Juan Cruz, Domingo, Eulogio, Gabino, Elsa, María, María Esperanza y Sebastiana Sánchez; hijos políticos: Juana H. Ocaña, María Funes, Elsa Gil, Antonio Orocito, Justo Palleres y Osvaldo Palleres; su hermana: Manuela Modon; sus nietos, primos, sobrinos y demas deudos participan su fallecimiento e invitan al sepelio de sus restos, hoy a las 11 hs., cementerio de Rivadavia. Casa mortuoria Barrio Mariano Moreno, calle José Manuel Estrada 1124, Rivadavia. Servicio Empresa Ferreyra, Rivadavia. 9|11|F|45359|9|11

PARTICIPACIONES

✝

MATILDE SANTANDER DE CASTROMAN
Q.E.P.D.
Falleció el 8-XI-1976.
C.A.S.R. y B.P.

Su hija: María Edith Castromán de Cadelago; su hijo político: Abelardo Cadelago (ausente); hermanos: César, Tomasa, Edith Santander, Hermilia Santander de Estrella, Amanda Santander de Santiñaque; hermanos políticos, nietos, bisnietos, sobr

Departamentales

Guaymallén

INTA: Curso de educación para la mujer

RODEO DEL MEDIO. — Organizado por la Supervisión Regional de Clubes Rurales del INTA, entre hoy y el viernes se reunirá el 5º Curso de Educación para la Mujer, destinado a jóvenes del medio rural.

Será dictado en dependencias que la firma Furlotti tiene en la finca "La Perla", de esta localidad, entidad que posibilitará, además, el alojamiento gratuito de las participantes.

Para asistir al curso, han sido seleccionadas quince jóvenes integrantes de los clubes y grupos rurales que promueve el INTA en las provincias de Mendoza y San Juan, y siete pertenecientes a familias que trabajan en la firma indicada.

El programa a desarrollar se basa en aspectos relacionados con la capacitación de la mujer para la vida de familia, educación maternal y temas referentes a nutrición y salud. Las clases serán dictadas por profesionales médicos, educadores sanitarios, asistentes sociales y extensionistas del INTA, con la coordinación de Asesoría de Hogar Rural de la Agencia de Extensión Luján de Cuyo.

Varias calles deterioradas en Dorrego

DORREGO. — Persiste el deterioro que desde hace mucho tiempo se viene observando en numerosas calles del distrito Dorrego. Esta situación se ha agravado ahora, ya que el corte de tránsito en Brandsen esquina Berutti, por los trabajos de construcción de la Avenida Costamera Este, ha obligado a los conductores de automotores a buscar nuevas salidas para dirigirse desde el centro de la ciudad hacia el Sur y Sudeste del Gran Mendoza.

Arterias como Espejo, San Juan de Dios, Falucho, Maza y la misma Brandsen —algunas de cuyas cuadras tienen pavimento— presentan un lamentable estado de conservación. A los cortes motivados por las instalaciones de servicios públicos domiciliarios, se suman numerosos baches que aparecen por doquier, entorpeciendo seriamente el tránsito.

Cabe señalar que por algunas de las calles mencionadas cumplen sus recorridos los ómnibus de las líneas 12 y 10, los cuales deben circular casi a paso de hombre, a raíz de los daños del pavimento e irregularidades de las calles no asfaltadas.

Eximirán de derechos a obras de interés social

GUAYMALLEN. — En concordancia con términos de la ordenanza general vigente, la Municipalidad ha hecho conocer una importante disposición contenida en aquélla. Los hospitales, guarderías infantiles, edificios para enseñanzas, salas de primeros auxilios, hogares obreros, ancianos o de niños y todo edificio de interés social, que sean construidas bajo el auspicio oficial, quedarán exentas de todo pago que en concepto de derecho estipula la ordenanza general.

Lamentable estado de la calle Dorrego

DORREGO. — Sigue sumida en el abandono la avenida Dorrego, principalmente en el sector denominado "prolongación Sur" que atraviesa el barrio Jardín Bancario "6 de Noviembre", de Norte a Sur en toda su extensión. Como se sabe esta calle está pavimentada desde la Avenida Acceso Este hasta la altura del Barrio Ejército de los Andes. De allí continúa de tierra hasta el empalme con el carril Rodríguez Peña, que une Godoy Cruz con el departamento Maipú. Cuando esta prolongación de la avenida fue abierta, fue tratada con ripio. Eso fue hace algunos años y ya el material ha desaparecido. No basta entonces el paso esporádico de una motoniveladora. En pocos días vuelven a aparecer en la polvorienta superficie enormes pozos que terminan por impedir el paso del intenso tránsito que registra este básico camino de interconexión, entre Dorrego, Godoy Cruz, Luján y Maipú.

Asimismo, no obstante el riego que la calle recibe dos veces al día se evapora en pocos minutos. Como consecuencia, el barrio comienza a sumirse en densas nubes de tierra polvorienta. Mientras se proyecta la pavimentación de la avenida —gestión que han asumido la unión vecinal y la Municipalidad de Guaymallén— es preciso una nivelación y compactación con ripio de la avenida para subsanar en parte los problemas y perjuicios apuntados. Cabe señalar que por ella cumplen parte de su itinerario los micros de la línea 10, quienes son los que soportan más los accidentes, deterioros y abandonos de la Avenida Dorrego, prolongación Sur.

General Alvear

Entrega de los billetes del sorteo de Navidad de la Lotería de Mendoza.

Aniversario del Banco de Previsión Social

GENERAL ALVEAR. — Con motivo de celebrar el 96 aniversario el Banco de Previsión Social, se llevó a cabo un acto en la Sucursal General Alvear. Se cumplió en el despacho del gerente, señor Hugo Nelson López, al que acompañaban el subgerente, contador y personal superior de la casa. En la oportunidad se procedió a hacer entrega a los agencieros de la localidad, de los billetes de la Lotería de Mendoza correspondientes al sorteo de Navidad.

En horas del mediodía fue servido un almuerzo de camaradería en un restaurant del medio, durante el cual usó de la palabra el gerente, señor López, para recordar la fundación del Banco. Señaló que el 26 de octubre de 1880, el entonces gobernador de la Provincia, don Elías Villanueva, promulgó la ley que creaba el "Monte de Piedad de la Municipalidad de Mendoza" y que fuera el origen del actual Banco de Previsión Social.

Informó también que en 1958 por Ley 2538 se le dio la actual denominación de Banco de Previsión Social y la sucursal General Alvear fue inaugurada en julio de 1963.

Liga de Madres

GENERAL ALVEAR. — Cuenta con nuevas autoridades la Liga de Madres de Familias de esta ciudad, entidad que preside la señora Marta Radl de Roscio. La vicepresidencia está a cargo de la señora Dolores Wateau de Rodríguez, ocupando los demás cargos las señoras Lidia A. L. de Baronetto, secretaria; Lily R. de Schmidt, prosecretaria; Sonia G. de Ferraro, tesorera; Juana de Díaz, protesorera; y vocales: Lía P. de Ferraro, María de Iza, Martha G. de Roscio, Lidia de Zamarbide, Antonia de Cosentino y Angeles de Molina. La nueva comisión se reunirá los jueves a las 18, en la parroquia del Sagrado Corazón.

II Instituto Distrital de Información Rotaria

GENERAL ALVEAR — El Rotary Club de esta ciudad será anfitrión del Segundo Instituto Distrital de Información Rotaria del Distrito 487, que se realizará el sábado y domingo próximos. Se trata de una reunión para presidente de clubes rotarios y presidentes de comités encargados de aumento de socios, información rotaria, fundación rotaria y asuntos de interés público mundial.

El instituto, cuya comisión organizadora es presidida por el doctor Antonio Roca, ex gobernador del distrito 486, contará con la presencia del actual titular del distrito 487, señor Tomás Valebella, y sus sesiones serán dirigidas por el presidente del club de General Alvear, escribano Osvaldo Neri García.

La reunión será inaugurada el sábado a las 11 en la Casa de la Amistad, Olascoaga 177, y a partir de las 16 se desarrollará la primera sesión en el salón de actos de la escuela Carlos María de Alvear, con exposiciones sobre el tema "Desarrollo de socios en el club." Desde las 18 se hablará acerca de "Mejor información rotaria para sus clubes" y a las 21.30 se llevará a cabo la comida de compañerismo y homenaje del distrito al Rotary Club Mendoza en sus bodas de oro.

El domingo a las 9, se expondrá sobre "Proyectos de interés público mundial mas efectivos", a las 10.15 sobre "Participación en la Fundación rotaria" y a las 11.30 se hará el acto de clausura con palabras del consejero del instituto y del gobernador distrital. El almuerzo de despedida se hará a las 13 en el Club Español.

Zona Este

Rivadavia

Donación para un hospital

RIVADAVIA. — Importante donación ha recibido recientemente el hospital "Doctor Carlos Francisco Saporiti", de esta ciudad.

Se trata de un calefactor de 20.000 calorías donado por la señora Hilda Sarraseno de Balgorria, vecina de esta ciudad.

El útil artefacto fue entregado en un sencillo acto llevado a cabo en el nosocomio con la presencia de la donante, el director del hospital doctor Elías Bittar, el administrador señor Salvador Medel y jefes de diversos servicios del centro asistencial.

En una nota de agradecimiento hecha llegar a la donante por la dirección se agradece el gesto a la señora de Baigorria y se le informa que el artefacto será instalado en el salón de acceso del pabellón central del nosocomio, ambiente que carecía de esa comodidad.

Cena aniversario de la promoción 1956 de maestros

RIVADAVIA. — Informó la comisión de festejos de la promoción 1956 de maestros de la Escuela Normal Superior "República de Chile" de esta ciudad, que para celebrar otro aniversario de la culminación de estudios se realizará una cena de camaradería el 13 de noviembre a las 21.30 en el local de la filial de la Casa del Maestro y de Previsión Social. Las tarjetas se reservan a los teléfonos 42820 y 42926 de Rivadavia hasta el día 10.

¡Gracias! Espíritu Santo
POR LOS FAVORES CONCEDIDOS
Mireya Gamboa de B.
9|11|C|437|9|11

¡Gracias! Espíritu Santo
POR FAVORES RECIBIDOS
C. N. de C.
9|11|C|418|9|11

¡Gracias! Espíritu Santo
POR LA GRACIA CONCEDIDA
A. di R.
9|11|C|422|9|11

¡Gracias! Espíritu Santo
Coca
9|11|C|463|9|11

¡Gracias! Espíritu Santo
POR LA GRACIA CONCEDIDA
F. L. - E. V. G. de L.
9|11|F|48379|9|11

¡Gracias! Espíritu Santo
POR LAS GRACIAS CONCEDIDAS
R. F. Y. de M.
9|11|C|421|9|11

Una muestra de óleos se inaugura en la comuna

GUAYMALLEN. — La Municipalidad presentará en su salón General San Martín, al pintor mendocino Julio Ovejero, en una exposición individual de óleos que será inaugurada por autoridades municipales mañana miércoles a las 21.30.

Prórroga

GUAYMALLEN. — Recordó la Municipalidad que postergó hasta el 12 de este mes el plazo para que quienes posean deudas pendientes de pago y vencidas con la comuna, por tasas y derecho o de cualquier índole, la cancelen.

Transcurrido el término, se iniciará la percepción del pago por vía de apremio.

Inscripción

GUAYMALLEN. — Hizo saber la comuna que todo comerciante, industrial, etc., que haya sido clasificado, deberá exhibir en el local o fábrica objeto de la clasificación, la boleta cuadruplicada a fin de posibilitar su constatación por los inspectores actuantes en el transcurso de 1976.

Aves y criaderos

GUAYMALLEN. — Quedó encuadrada en régimen de ordenanza, una disposición sobre aves, la que prohíbe la instalación de nuevos peladeros o mataderos en las zonas urbanas.

Asimismo, la Municipalidad informó que de acuerdo con términos de la ordenanza general vigente, no se permitirá en lo sucesivo la instalación de nuevos criaderos en radio urbano o urbanizables.

Por otra ordenanza, quedó vedada en lo sucesivo, la instalación dentro del radio urbano del departamento, de depósitos de trapos y papeles usados.

Dirección técnica

GUAYMALLEN. — Un decreto de la comuna dispone que la dirección técnica de las construcciones que se efectúen dentro del ámbito de Guaymallén con el proyecto correspondiente a plano municipal, será efectuada por los inspectores-profesionales del municipio, sin cargo alguno para el propietario de la obra.

Notas sociales

Bautismo. — **GUAYMALLEN.** — Será bautizada en la capilla "Nuestra Señora de Lourdes" de El Challao, la niña Claudia Roxana Paz Barroso. Serán sus padrinos el señor Humberto Valente y su esposa, señora Isabel Cruzate.

Godoy Cruz

Programación cultural de la Comuna

GODOY CRUZ. — Conforme a los objetivos oportunamente propuestos, durante el mes de noviembre se desarrollará una amplia programación cultural, informó la comuna departamental.

En general merece destacarse que el ciclo de Música de Cámara que se desarrolla todos los lunes a las 21 en el salón de actos, durante el corriente mes, se presentarán sólo jóvenes valores premiados y de detsacada actuación. Se pretende de esta forma descollar el apoyo que la comuna brinda a la juventud.

Paralelamente en plástica, se podrán contemplar exposiciones de pintura, dibujos, esculturas y batick realizadas por nuevos valores. Los poetas y escritores se manifestarán a través de la preesntación de un libro, un recital de poesías inéditas y un encuentro de laureados poetas sanjuaninos.

En bodegas de la zona se presentará números de ballet y otros eventos. El día de la tradición será celebrado conforme a la modalidad adoptada para estos actos, concentrándose los mismos para el día 13 de noviembre.

Entre otros aspectos importantes, sobresale el comienzo de la actividad relacionada con el cine, habiéndose previsto exhibiciones en la comuna,, como así también en uniones vecinales y colegios del departamento.

La programación también incluye la realización de la 5ª exposición abierta para perros de pedigrée, exhibiciones deportivas, incluso con demostraciones de karate, y finalmente se intensificarán los torneos de fútbol, hándbol, etc.

Donación a THADI

GODOY CRUZ. — Informó la comuna que efectuó una donación consistente en $ 14.350 al Taller Hogar de Actividades Diferenciadas. La misma fue el producto de una recaudación realizada en una feria de platos. La donación fue recibida por la presidenta de la institución, señora María Inés Sáenz de Correa Llano.

Lavalle

Citación a propietarios de Costa de Araujo

LAVALLE. — Las autoridades municipales dispusieron que todos los propietarios radicados en el distrito Costa de Araujo, deben presentarse en la casa comunal o en su delegación situada en ese distrito, munidos de la correspondiente escritura de la propiedad.

La medida tiene por finalidad actualizar el padrón municipal, habiéndose otorgado plazo entre hoy y el 26 del corriente para esas presentaciones, las que serán recibidas los días lunes, miércoles y viernes en el horario de 10 a 12.

Maipú

Harán producción de almácigos de tomates

COQUIMBITO. — Una demostración de resultados, relativa a la producción de almácigos de tomate, se efectuará el miércoles, a las 19, en la casa de la familia Aleo, ubicada en calle Tropero Sosa s/n., (fábrica Agrifoglio) de esta localidad.

Cinco socios del club juvenil rural "2 de Julio", auspiciado por la Agencia de Extensión Luján de Cuyo del INTA, condujeron este proyecto, con la dirección técnica de asesores de esa Agencia. El proyecto comprendió la siembra de cuatrocientos metros cuadrados de almácigos de tomate de la variedad Rossol, que se caracteriza por su resistencia a nematodos.

La semilla fue facilitada por la Asociación Cooperadora de la Estación Experimental Agropecuaria La Consulta, que multiplica semillas selectas del INTA. El proyecto fue conducido por el sistema de almácigos en línea, técnica preconizada por el INTA. De acuerdo con cálculos efectuados, se estima que se han obtenido 400.000 plantines de tomates Rossol, los que se hallan a disposición de los productores interesados en su adquisición.

En concordancia con los objetivos de interés comunitario perseguidos al programar la experiencia, una vez cubiertas las erogaciones respectivas se destinará el importe recaudado a solventar los gastos que demande la atención odontológica de personas de esta localidad.

Los horticultores interesados en la compra de estos almácigos pueden requerir información en el mismo domicilio donde se efectuará la demostración de resultados.

Gestión bancaria fue resuelta en forma favorable

GENERAL ALVEAR. — Tuvo resolución favorable un pedido formulado por el Sindicato Agrario del Río Atuel al Banco de la Nación Argentina, en que solicitaba que en los préstamos otorgados a los viñateros para atender gastos de recolección, acarreo y elaboración de uvas, acordados para la última campaña, las renovaciones que se acuerden, excluyan el requisito de previo pago del 50 % de la respectiva obligación. El Banco en nota cursada a la entidad alvearense le informa que se ha accedido a lo solicitado al disponer que los créditos de referencia quedan excluidos de esa obligación de previo pago, y le dice que se han impartido las instrucciones a las sucursales correspondientes.

Foto MAGAÑA
OFERTA: 9 FOTOS CARNET $ 250
LAS HERAS y 9 DE JULIO
28|10|C|013|30|10

Malargüe

Pescadores objetan una resolución

MALARGÜE. — El Club de Pesca Deportiva de este departamento ha enviado una nota al titular de la cartera de Economía de la Provincia, ingeniero Félix Jorge La Red, en la que le destacan que la "resolución ministerial Nº 276, atenta contra la riqueza ictícola, y que de no revisarse la medida de inmediato se pone en serio peligro lo que los pescadores deportivos han dado en llamar el paraíso de la trucha".

En el caso del río Atuel, manifiestan, quedaría vedado desde el embalse El Nihuil aguas arriba, y que con ello aparentemente se beneficiaría al embalse. Pero califican que es selectiva, ya que solamente se favorece a los pescadores deportivos que poseen los medios económicos como para realizar la modalidad trolling desde embarcación. Señalan que los ejemplares que se extraen de los ríos Atuel y su afluente Salado, en su mayoría exceden los tamaños mínimos y que se ignora cuáles pueden ser los fundamentos biológicos que determinan esa decisión.

Referente al río Malargüe, la entidad deportiva en cuestión, expresa que se encuentra vedado aguas arriba del dique del mismo nombre. Nuevamente se preguntan los motivos técnicos, ya que en este ambiente se capturan ejemplares de excepcional tamaño y ponen de manifiesto que las personas que aconsejaron esa medida, ignoran que aguas abajo del dique no existen truchas (tramo permitido). Admite la entidad que hay que preservar las siembras efectuadas y entienden que lo más racional hubiera sido vedar solamente la actividad en los arroyos Torrecilla y Pincheira que son los principales afluentes del río Malargüe. En el tercer punto se considera al río Grande, vedado desde la confluencia del arroyo Carilafen aguas arriba. Señalan que de acuerdo a esta medida la zona pesquera se ve ampliada, ya que se incluye el tramo comprendido aguas arribas del arroyo Poti-Malal. Expresan que a ello el río Grande será visitado por los pescado
en un trayecto
los 100 kilómet
prenden desde
laufuquen y la
Pasarela.

"Podemos afir
Club de Pesca
Malargüe— que
es un ambiente
todos los pescad
de la provincia y
res del país y q
dado los ríos A
Malargüe, éste c
gro de quedar
los excepcionales
trucha.

UNA VIDRIERA CON MIL POSIBILIDADES
MUEBLES MODULARES DE VIDRIO
Sistema RTS Petracca
•Los arma y de dándoles la a y forma que
•Para realzar mercadería o piezas de arte
•Elegancia, tra jerarquía.
•Indispensable su negocio y s
Consúltenos. Ve

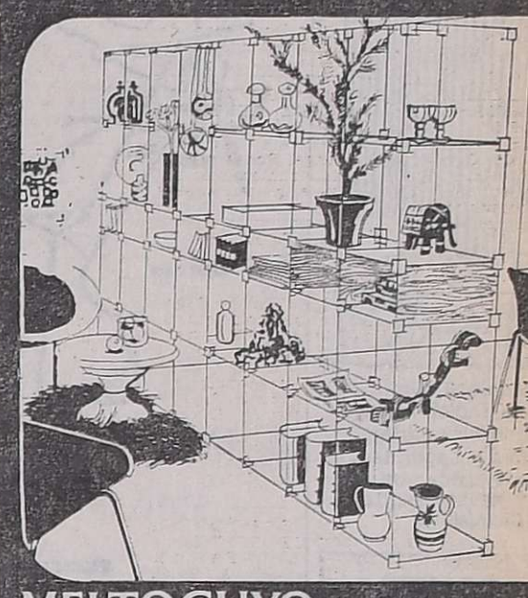

MELTOCUYO S.A.
CREADORES DE CONFORT
ADOLFO CALLE 318-SAN JOSE-MENDOZA

PAGUE MENOS!
CON cu crédito universal
REBAJAMOS EL COSTO FINANCIERO!
NUEVO PLAN CIRCULAR DE CUOTA MENOR! SIN GASTOS!.. SIN ANTICIPOS
OBTENGALO EN 48 HORAS!
Rebajamos el costo financiero gracias al aumento de nuestras ventas logrado por el apoyo del comercio y del público.
EJEMPLOS CONCRETOS

PROMOTOR

	8 meses	11 meses
Ud. solicita	$ 20.000	$ 20.000
Le entregamos CREDIVALE por	$ 20.000	$ 20.000
Ud. compra a Precio de Contado	$ 20.000	$ 20.000
AL RETIRAR SU CREDITO VD. NO PAGA NADA	———	———
PAGA CUOTAS MENSUALES	$ 3.525	$ 2.875
Total a pagar por todo concepto	$ 28.200	$ 31.625
TAMBIEN OTROS PLANES DE DIVERSOS MONTOS Y PLAZOS		

PLANES ESPECIALES HASTA 36 MESES PARA:
Artefactos del hogar y muebles
Materiales de construcción y sanitarios
Automotores y lanchas 0 Km. - Turismo Nacional - Créditos Personales en efectivo.
cu crédito universal
S.A. Sociedad de Crédito para Consumo
SARMIENTO 81 - MENDOZA

EDICTOS JUDICIALES

EDICTO. — Juez Trece Civil cita herederos y acreedores de Eleodoro Antonio Sosa audiencia comparendo trece Diciembre próximo once treinta horas. Expte. 72.996. Rodolfo C. Adam, Secretario.
27|10|C|543|9|11-A

EDICTO. — Juez Primero Civil, cita, emplaza herederos y acreedores de Esteban Videla comparendo once de noviembre a las once horas. Expte. 120.525. - Luis A. Benvenuto - Secretario.
28|10|C|805|9|11|A.

EDICTO. — Juez Séptimo Civil, cita y emplaza herederos y acreedores de Jacinto Félix, comparendo veintiseis de noviembre, a las doce horas. Expte. Nº 40038. José M. Hidalgo - Secretario.
28|1|C|820|9|11|A.

EDICTO. — Juez 16º Civil, autos 41.702: "Verdier viuda de Blas San Blas Cleotilde - Sucesión", cita, emplaza herederos y acreedores comparendo noviembre quince 1976 once horas. - Secretaría: Pablo Rinaldi. - Pablo A. Rinaldi - Secretario.
28|10|C|21|9|11|A

EDICTO. — Juez Trece Civil cita herederos y acreedores de Antonio Sánchez Muñoz audiencia dos de diciembre próximo doce horas. - Expte. 73022. Rodolfo César Adam. Secretario.
3|5|C|380|15|11|A

EDICTO. — Juez Civil de Rivadavia cita herederos y acreedores Pablo Antonio Comeglio comparendo nueve de diciembre próximo, once horas. Autos 1047. Francisco D. Simón. Secretario.
3|11|F|46164|15|11|A

EDICTO. — Primer Juzgado Civil San Martín, cita herederos y acreedores de Edna María Bedacarratz Vda. de Manzino, comparendo veintinueve noviembre diez horas. - Esc. Act.: Pedro Conrado Gianello, secretario.
3|11|F|46406|15|11|A.

EDICTO. — Juez Primer Juzgado Civil San Martín, cita herederos y acreedores de Domingo Blanco, comparendo veintitres de noviembre próximo, once horas. - Secretaría Gianello.
3|11|F|46404|25|11|A.

EDICTO. — Segundo Juzgado Civil cita herederos y acreedores de Pagliocco Carmelo Silvano, comparendo veinticinco noviembre próximo a las once y treinta horas. Autos: 105.001. Mza. 15-10-76. - Eduardo O. Giménez B., secretario.
3|11|C|698|15|11|A

EDICTO SUCESORIO. — Juez Octavo Civil, cita herederos y acreedores Francisca Pagano, audiencia: nueve diciembre próximo, doce horas. Expte. 41.363. - Oscar W. Tello, secretario.
3|11|C|704|15|11|A

EDICTO. — Juez Trece Civil cita herederos y acreedores de Osbaldo Toribio Funes y Vicenta Elsa Olmedo de Funes, audiencia comparendo diecisiete noviembre próximo doce treinta horas. Expte. 72.828. Rodolfo César Adam. Secretario.
3|11|C|835|11|11|A

EDICTO. — Juez Trece Civil Cita herederos y acreedores de Salvador Nicastro Comparendo nueve diciembre próximo once treinta horas. Expte. 72984. - Rodolfo C. Adam, Secretario.
5|11|C|007|17|11|A

EDICTO JUDICIAL. — Néstor Lemos, Martillero Mat. 1434, Orden Juez 14 Juz. Civil Sec. 14 Autos Nº 83.000 caratulados "Martínez Alberto c/Abelardo Segura y otros" rematará estrados juzgado Costa de Araujo 10 noviembre próximo 11 horas sin base mejor postor: automóvil Marca Ford modelo "T" año 1928; Heladera 3 puertas esmaltada blanca marca Leonard-Cleanall a hielo; un escritorio madera antiguo 7 cajones; un ropero antiguo 2 puertas con espejos 6 cajones; una cama ortopédica; un juego aparador y bar-esquinero 3 banquetas altas en madera rústica. Seña 10 % comisión 10 % acto remate saldo aprobación. Informes martillero T. E. 244476 o Sec. autorizante
5|11|C|955|9|11|A

EDICTO. — Juez Quinto Civil cita y emplaza herederos y acreedores Estevez Moreno Francisco, comparendo día veintiséis de noviembre de 1976 a las doce horas. Expediente 78.033. María E. Ayora - Secretaría.
4|11|C|036|15|11|A

EDICTO — Juez Cuarto Civil cita, emplaza herederos y acreedores de Honoria Fidelina Frede comparendo tres de diciembre próximo, doce horas. Autos 71.701. Susana M. Durán. Secretaria.
5|11|C|021|17|11|A

EDICTO. — Caja de Seguro Mutual Ley 1828, cita cinco (5) días beneficiarios Juan Servando García Villamil Ojeda, para reclamos derechos seguro mutual. Carlos R. Nanclares. Gerente Interino.
9|11|C|508|13|11

EDICTO DE MINAS. — Valeriano Martínez Giménez, domiciliado en Paraguay 1144, Godoy Cruz, vende a Pedro Natalio Aldave las minas San Jorge - San Jorge II - III y IV y Cateo 145/75 ubicadas Distrito Minero Yalguaraz, Las Heras. Reclamos: Luzuriaga 573. - Mendoza.
9|11|C|518|11|11

EDICTO. — Caja de Seguro Mutual Ley 1828, cita cinco (5) días beneficiarios María Ermelinda Calderón o María Ermelinda Calderón Vda. de Martínez, para reclamos derechos seguro mutual. Carlos R. Nanclares. Gerente interino.
5|11|C|320|9|11

EDICTO. — D. G. I. Expte. Nº 130.914 Guidone Italo Ernesto perforará con Tecnicagua de 0 a 94 mts. antepozo; 94 a 150 mts. con caños de 12" ,propiedad ubicada en Altamira, La Consulta, San Carlos.
8|11|C|338|9|11

EDICTO. — D. G. I. Expte. Nº 130.845 Rivera Samuel E. y otros perforará con Tecnicagua de 0 a 20 mts. antepozo; 20 a 80 mts. con caños de 12", propiedad ubicada Villa de San Carlos.
8|11|C|339|9|11

EDICTO. — Caja de Seguro Mutual Ley 1828, cita cinco (5) días beneficiarios José Santo Pérez, para reclamos derechos seguro mutual. Carlos R. Nanclares, garante interino. Caja de Seguro Mutual.
8|11|C|344|12|11

EDICTO. — Juez Quince Civil hace saber interesados que Alejandro Ramón Crozet por autos 40.663 peticiona inscripción martillero - Corredor comercio. Rodolfo H. Puebla. Secretario.
8|11|C|661|15|11|A

Propuesta del arquitecto urbanista en beneficio de las poblaciones rurales en zonas marginadas

NOTA I

El 8 de noviembre de cada año se celebra mundialmente el Día del Urbanismo, disciplina de nuestro tiempo que aumenta constantemente de importancia y actualidad. La vida hogareña está cada vez más ligada a la vida de la ciudad, y la ciudad misma respira gracias al fluido intercambio con el resto civilizado que la circunda.

El urbanista estudia el ambiente, la mecánica, el equipamiento, y todo cuanto hace a la vida en sí de un asentamiento humano, ya se trate de la gran metrópoli o de un ínfimo caserío. Es por ello que encontramos muy válida la publicación que hoy realizamos, destinada a buscar el cómo proporcionar medios de vida digna a un pequeñísimo contingente de mendocinos que trabaja en la más alejada de nuestras zonas rurales; en la más pobre y marginada de los grandes centros urbanos: el distrito Agua Escondida del departamento Malargüe.

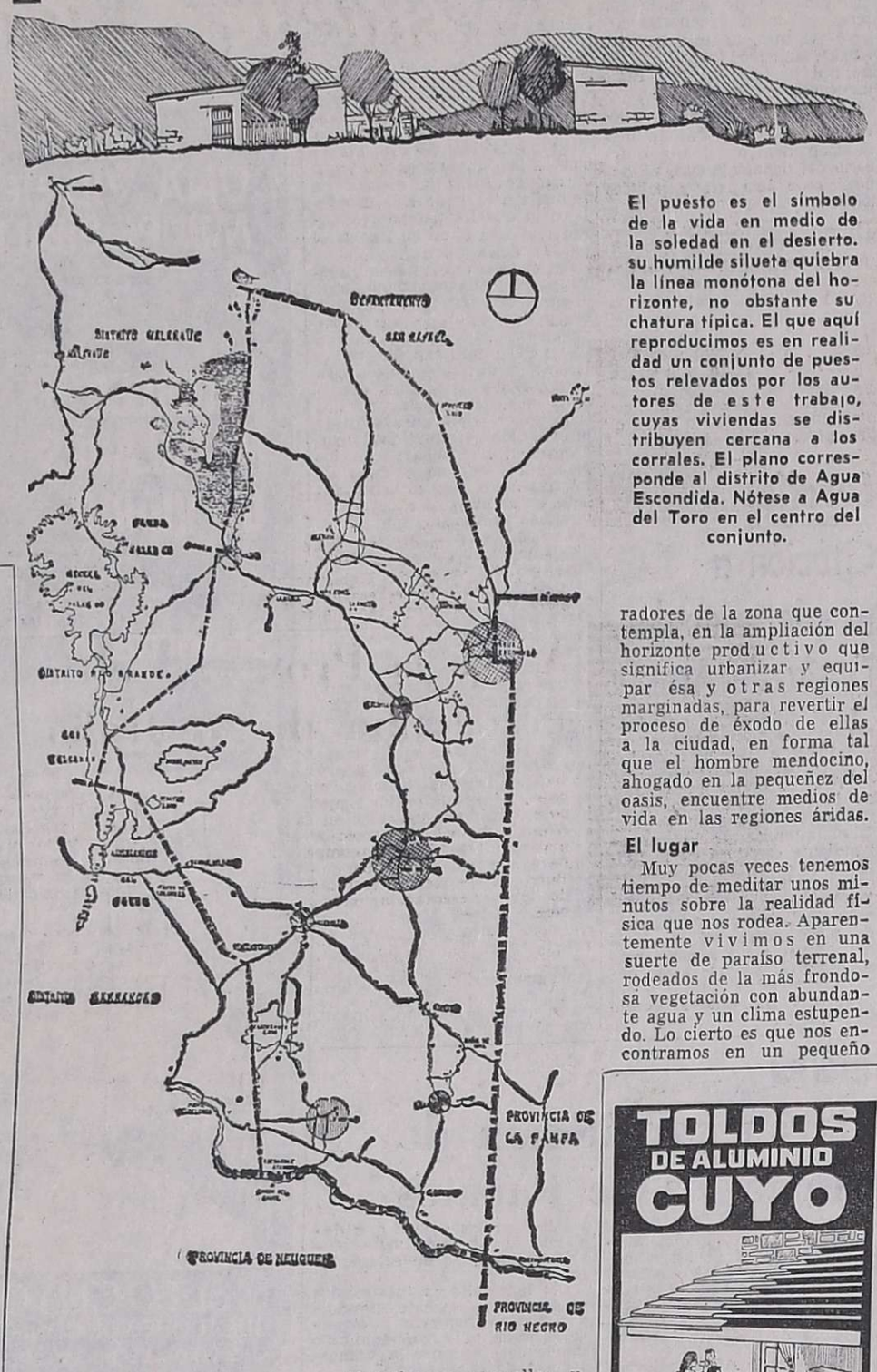

El puesto es el símbolo de la vida en medio de la soledad en el desierto. su humilde silueta quiebra la línea monótona del horizonte, no obstante su chatura típica. El que aquí reproducimos es en realidad un conjunto de puestos relevados por los autores de este trabajo, cuyas viviendas se distribuyen cercana a los corrales. El plano corresponde al distrito de Agua Escondida. Nótese a Agua del Toro en el centro del conjunto.

Sintetizamos para ello —y en forma muy apretada— otro valioso trabajo de tesis presentado recientemente en la Facultad de Arquitectura y Urbanismo de la Universidad de Mendoza, uno de los muchos destinados a aportar ideas, enfoques y posibles soluciones a problemas mendocinos.

Los arquitectos Adriana Damia, Miguel H. Marti y Pedro A. Miranda titularon su tesis "Centros Regionales de Integración "Agua Escondida" y la presentaron diciendo que "este trabajo surgió a consecuencia de asumir la acuciante realidad de nuestra provincia, culturalizada en un porcentaje ínfimo de su extensión territorial, marginada social, económica, política, cultural y técnicamente en su gran mayoría, y de nuestro convencimiento de que sólo a través de la acción conjunta de todas las disciplinas podrá arribarse a las soluciones que las zonas marginadas están necesitando imperiosamente".

Pero la verdadera importancia de este estudio reside, más que en la propuesta en favor de los actuales moradores de la zona que contempla, en la ampliación del horizonte productivo que significa urbanizar y equipar ésa y otras regiones marginadas, para revertir el proceso de éxodo de ellas a la ciudad, en forma tal que el hombre mendocino, ahogado en la pequeñez del oasis, encuentre medios de vida en las regiones áridas.

El lugar

Muy pocas veces tenemos tiempo de meditar unos minutos sobre la realidad física que nos rodea. Aparentemente vivimos en una suerte de paraíso terrenal, rodeados de la más frondosa vegetación con abundante agua y un clima estupendo. Lo cierto es que nos encontramos en un pequeño oasis, de los dos o tres que tiene la provincia, los cuales, en conjunto, no representan más del 2% de la superficie territorial de la misma. El resto es estepa, desierto, zona árida, como se la denomine, y lo monstruoso es que allí, en ese 98% del territorio mendocino vive apenas el 3% de la población.

La fisonomía física de todo ese territorio es semejante, menos una enorme penetración de formación patagónica que entra como una cuña en el límite sur y que científicamente se denomina Payunia —es más del 20% de la extensión territorial— ocupando gran parte del departamento Malargüe y muy poco de San Rafael. Ahí se encuentra el distrito Agua Escondida, que alberga una reducida población de mineros y ganaderos. Es el lugar elegido por los autores de este trabajo.

Pero antes de abordar concretamente el tema central, es conveniente conocer por lo menos algunos detalles físicos de la zona.

Payunia es un área volcánica, semidesértica, en cuyo centro se eleva el volcán Payún de 3.690 metros de altura y el Payún Matrú de 2.900 metros, que forman parte de una cadena que corre de Sur a Norte, cuya ladera oriental presenta paisajes de incomparable belleza, mientras que la occidental conforma la altiplanicie del Payún, que se presenta como un relieve intermedio pedregoso.

En las proximidades del conjunto volcánico Payún y Payún Matrú, en una amplia extensión hacia el Norte, Este y Sur, hasta el río Colorado, se han ido estableciendo los habitantes de la región.

El asentamiento característico lo constituye El Puesto, localización natural del grupo familiar.

No existen zonas urbanas definidas, pero algunos grupos de puestos, por sus características o importancia, han llegado a constituir pequeños caseríos de significación para la zona. Entre los grupos más significativos se pueden citar Agua Escondida, cabecera de distrito, que se encuentra emplazada casi en el límite con la provincia de La Pampa y que posee muy poco equipamiento; Agua del Toro, que se encuentra en la parte central, importante y cuenta con equipamiento, y La Matancilla que es un agrupamiento importante de puestos, pero sin equipamiento urbano.

Antes de proseguir con el estudio de los puestos, sus agrupamientos y la vida en los mismos, es menester informar que los habitantes de la región estudiada son exclusivamente ganaderos, ya que los autores de este trabajo descartaron al minero, que es minoría, y porque, además, es morador temporario.

El ganadero, casi exclusivamente dedicado a la crianza de ovejas y cabras, se asienta con su puesto ahí donde encuentra agua y siempre próximo a la proyectada red troncal de Vialidad de la Provincia que no obstante la paralización de las obras, conserva algunas picadas interesantes, que sumadas a las que realiza Yacimientos Petrolíferos Fiscales, posibilitan un tránsito lento, por ahora, y una esperanza para el futuro. Por esas rutas se mueven los vendedores ambulantes provenientes algunos, de conglomerados más importantes —como Agua del Toro— o de Malargüe, San Rafael y preferiblemente de La Pampa, que se encuentra más próxima.

Construir caminos en regiones desérticas, casi sin pobladores, impone costos enormes al resto de la comunidad. Pero habrá que hacerlo algún día si de veras "Mendoza quiere crecer", ya que sin infraestructura caminera, que posibilite la comunicación, no habrá crecimiento edilicio, ni social por ende, y menos de prosperidad colectiva.

Se han ubicado 179 unidades productivas de ganado, con un total de 139.000 cabezas, divididas en 93.000 caprinos, 39.000 ovinos y 7.000 vacunos. Este ganado, que para su mantenimiento en la región necesita de 5 a 10 hectáreas, ocupa un territorio de unos 8.000 kilómetros cuadrados. En esa superficie, tan dilatada vive el hombre y su familia en El Puesto, que a pesar de ser una vivienda de apariencia netamente primitiva, los arquitectos Damia, Marti y Miranda han estudiado y experimentado a fondo antes de proyectar soluciones mas prácticas y dignas, porque surgidos de la realidad física circundante, de las necesidades y costumbres, cumplen en forma casi natural con su cometido de asentamiento de un hogar.

(continuará)

vivienda y Confort

MEZCLA ADHESIVA KLAUKOL
Reemplaza a las mezclas tradicionales, ganando en rapidez, economía y seguridad.
PARA LA COLOCACION DE PISOS Y REVESTIMIENTOS CERAMICOS

PARQUET DE MADERA
PLANES DE 5 - 8 y 10 MESES
SCALA
Gutiérrez 492 esq. Chile
Tel. 252537 - Mza.
9|11|F|9|11

SOMECA s.c.
SOCIEDAD MENDOCINA DE CALES Y AFINES
Beneficiese abonando con Credi Caja y aprovechando estas ofertas:
Electro Eyector "FAMILIAR", en sus 3 medidas. 10 - 12 y 15 $ 5.700.—
Juego completo "ACERSA", acero inoxidable $ 4.500.—
Asiento para inodoro PLASTIVERSAL $ 980.—
Pintura al agua, todos los colores. Bolsa 5 kgs. $ 270.—
Techo PLAST, tambor 100 litros $ 7.500.—
Rollo de manta elástica x 20 m $ 1.490.—
Disponemos de toda la línea de pintura: ALCANTARA y COLORIN
PRECIOS ESPECIALES A EMPRESAS CONSTRUCTORAS Y REVENDEDORES
URQUIZA 357 TEL. 250158
Y PARAGUAY 2532/44
TEL 23233 MZA.
9|11|F|9|11

TOLDOS DE ALUMINIO CUYO
Frescos - Eternos - Ventilados
Los Mejores Precios de Plaza
Planes de Pago a Convenir
Instalamos en 24 horas
Garantizamos su toldo. Visítenos
Consulte sin ningún compromiso
BELGRANO 1286 - GODOY CRUZ
Tel. 220217

POSTES METÁLICOS HOESCH
Para cercos de alambre
HOESCH ARGENTINA S.A.I.C.
Carlos Pellegrini y Viamonte
Valentín Alsina - Pcia. de Buenos Aires
Tel. 208-8035 al 39; 208-8030
APTOS PARA TODO TIPO DE ALAMBRADO
Representante en Mendoza: ACERMET S.R.L.
T. Di Tella 154 — Godoy Cruz — Mendoza
Tel. 224925 y 220680 — Telex 043 — 735

BLOQUES CALADOS DE HORMIGON COMPRIMIDO
ORNABLOCK
Medidas 33 x 33 x 9,5 cmts.
PARA CIERRES, BALCONES, COCHERAS, DIVISIONES, etc.
IDEALES PARA TERRAZAS
ECONOMIA Y BELLEZA
RAWSON al 600 - Godoy Cruz
(Frente a Cervecería Andes)

SISTEMA DRH
CORTINAS AMERICANAS
CONJUNTO MECANICO
de gran justeza y duración
Sistema largamente experimentado con total garantía de perfecto funcionamiento
EXIJALO!
Fabricante
DINO CONTE
CORONEL PLAZA 601
Tel. 256965 - Mza.
9|11|F|9|11

DECORACION
ALFOMBRADOS
CORTINADOS
REVESTIMIENTOS
CIELORRASOS
PISOS
CERAMICOS
deniel
SAN MARTIN 1024
Tel.: 292233 — 292257

VALERIO OLIVA S. A.
IMPORTACION y DISTRIBUCION
MADERAS ESTACIONADAS
- Paraguayas: Cedro - peteriby viraró - lapacho
- Mara Boliviana
- Pinos: Brasil, pinotea, paraná, insigne
- Misioneras: Cedro y peteriby cantead en rollos viraperé - virapitá - cancharana - laureles

MADERAS TERCIADAS
- Fenólico 15, 17 y 19 mm.
- Aglomerados bison
- Taglopan de 2,5 - 3,2 - 4 y 5 mm.
- Chapadur: superpuerta, plus blanco
- Machimbres, Zócalos, Molduras
- Postes de eucaliptus creosotados
- Crucetas líneas de alta tensión

PRECIOS DE ORIGEN
En MISIONES: Establecimiento POSADAS Ruta 12 Km. 9
En SAN PEDRO: MISIONES: Obraje y aserradero Yaboli
en MENDOZA
GODOY CRUZ 1551/59 - Tel. 261036
SAN JOSE - GLLEN.

NATIONAL LEAD COMPANY S.A.
Productos DUTCH BOY
CAÑOS DE PLOMO: Aprobados por O.S.N.
ACCESORIOS: Codos, Cajas y Sifones
PLOMO QUIMICO PLOMO ANTIMONIOSO
ALEACIONES ESPECIALES PARA REVESTIMIENTOS
CHAPAS DE PLOMO: Puro, Antimonioso, Químico, Con Teluro.
METALES ANTIFRICCION - COMPUESTOS PARA ESTAÑAR - METAL PARA CHAPISTERIA Y PRECINTOS - METALES PARA TIPOS DE IMPRENTA - OXIDO DE PLOMO PARA PINTURA Y ACUMULADORES - SOLDADURAS ALAMERICAS - SOLDADURAS EN PASTA - SOLDADURAS EN BARRA
Distribuye en Mendoza, San Juan y La Rioja:
Técnica Industrial Minera S.A.
Salta 2092 - Tel. 250548 - Mendoza

PAGUE POCO... por la conquista del espacio!
FABRICAMOS A MEDIDA
Créditos
Muebles
PLACARES INZIRILLO
Las Heras 45 - Mendoza

SOLO TRABAJAMOS CALIDAD Y MARCAS
CASA Forconi
MATERIALES de CONSTRUCCION, FERRETERIA, SANITARIOS ELECTRICIDAD, PINTURA
• ARTEFACTOS SANITARIOS "FERRUM"
* LINEA ROMA: Blanca - Color - Bicolor Decorado - Rayé
* LINEA FLORENCIA: Blanca - Color
BAÑERA FERRUM blanca sin frente - 1ª calidad ..... $ 18.600
TROPERO SOSA 81 Mza.
Sta. Sección - Tel. 243857 entre Pueyrredón y Luzuriaga.
9|11|F|48322|9|11

Piense en "la casita"
Con paredes y techos de ladrillos cerámicos.
Para ello le ofrecemos una extensa trayectoria industrial en el ramo y toda una especialización en viguetas pretensadas.
Y... Además, un costo que esté al alcance de sus posibilidades.
CERAMICA SAN JOSE
Acceso Norte esq. Santa Fe
T.E. 21-8305 - 25-4677
Ruta 7, Km 1036 - San Martín - Mendoza
PIENSE EN "LA CASITA" SAN JOSE
SAN JUAN-SAN LUIS-MENDOZA-BUENOS AIRES-ROSARIO CORDOBA-NEUQUEN.

EL UNICO QUE CONSIGUIO PONER NERVIOSO AL SOL
MODERNA FABRICA INTEGRAL DE TOLDOS DE ALUMINIO
ARASOL
AGUSTIN O. POLLARI
Calidad-Seriedad
Precio-Financiacion
EXPOSICION Y VENTAS: CORDOBA 149 - TEL. 221028 GODOY CRUZ - MZA.

JUAN PEDRO AVILA
LA CASA DE LAS MIL PUERTAS
OFERTAS DE LA SEMANA
PORTÓN METÁLICO 2,40 x 2,00
$ 23.500
PEDRO MOLINA 1260 - GLLEN. - TEL. 257293

CORTINAS DE ENROLLAR Madera, Aluminio, Plástico
DIVISORES DE AMBIENTES PUERTAS PLEGABLES Madera, Telas Vinílicas, Plásticas
FABRICA DE PERSIANAS AMERICANAS Venta de Flejes y Accesorios
CORTINADOS Voile, Marquissette VENTA Y COLOCACION
CARPINTERIA METALICA STANDARD
Fábrica de Cortinas LAZARTE
PADRE ARCE 113 - TEL. 220501 - GODOY CRUZ

Aplaudimos la belleza de muchos balcones floridos

vivienda y Confort

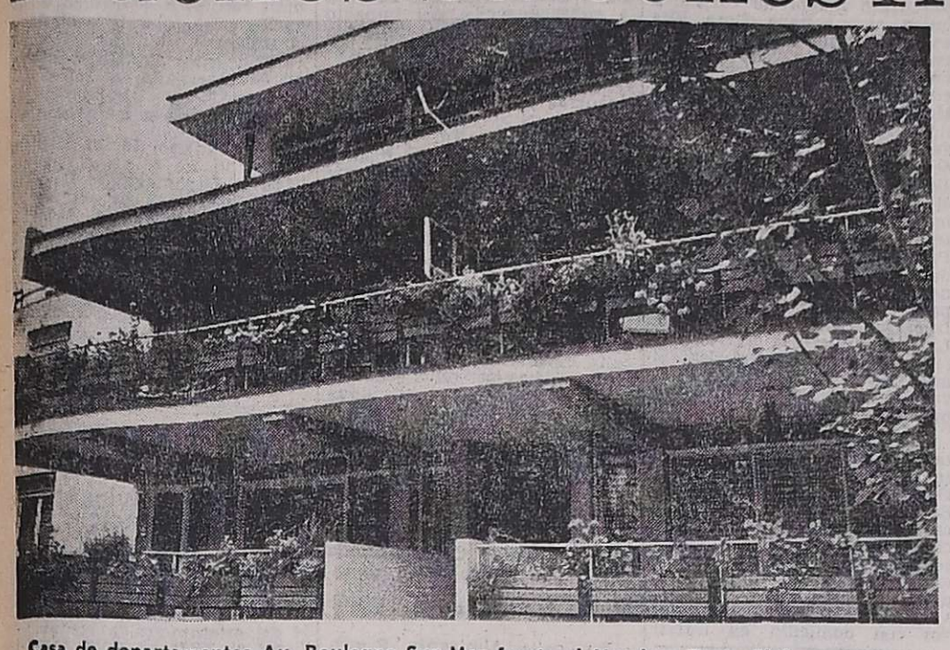

Casa de departamentos Av. Boulogne Sur Mer frente al Mendoza Tenis Club, proyecto del Arq. Raúl Panelo Gelly.

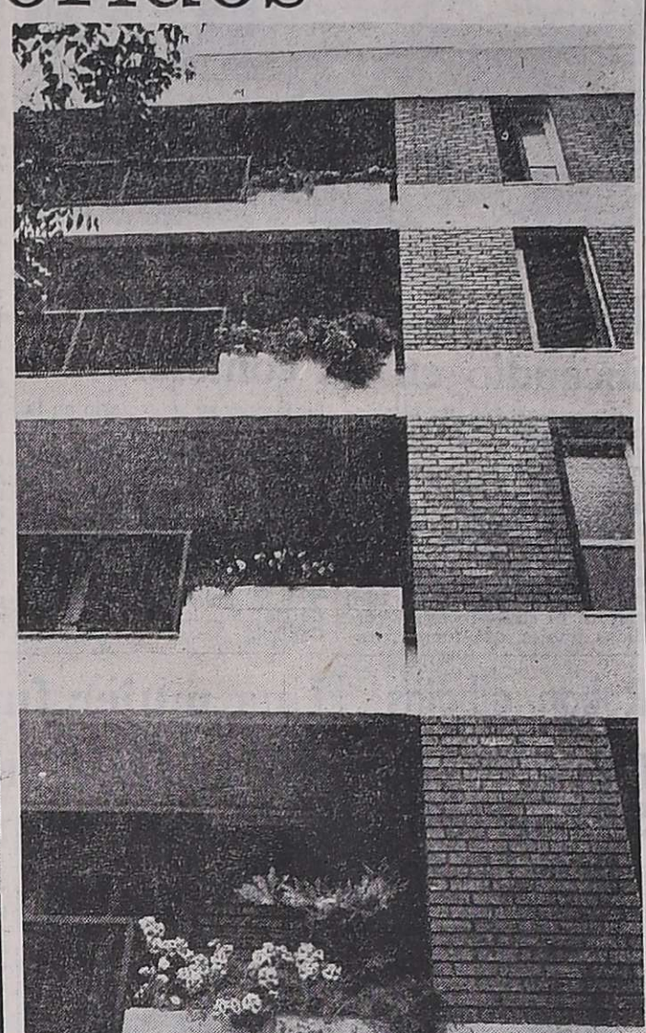

Al Arq. Rafael Reina pertenese esta fachada de la calle Granaderos y Emilio Civit.

En varias oportunidades nos hemos ocupado de los frentes de las casas de nuestra ciudad, en el afán de destacar aquellos que aportan una nota de belleza al conjunto urbano. Y consideramos ahora oportuno retomar el tema, en plena primavera, para aplaudir la decorativa presencia de la flor en balcones de nuevas casas de departamentos, porque precisamente ese tipo de construcción es la que actualmente más puede hacer en beneficio de la estética.

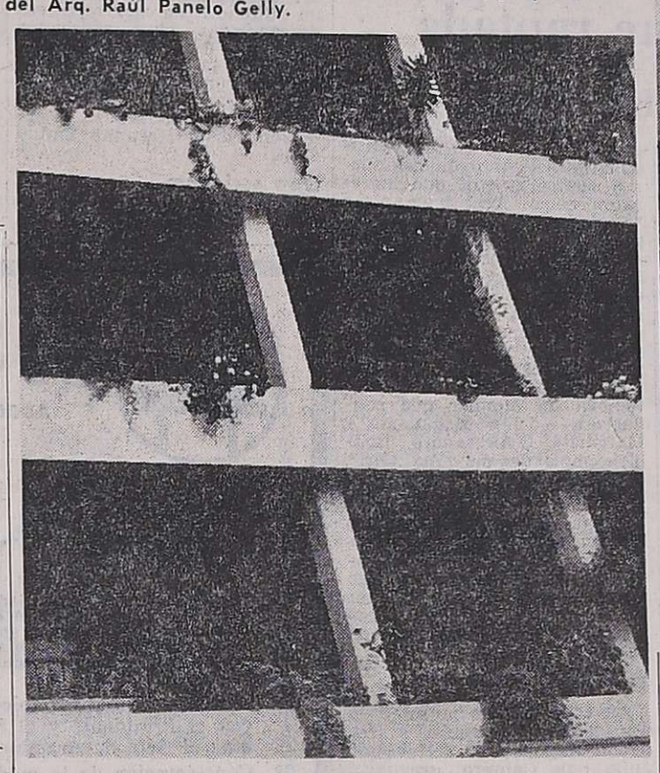

Fragmento de una fachada de departamentos proyectados por el Arq. Ricardo Perotti, ubicada en calle Belgrano al 900.

Se habla de una linda ciudad o de una ciudad limpia. Son dos valiosas virtudes que las actuales generaciones han heredado, porque nuestros antepasados soportaron por décadas el barro originado en las acequias atascadas, para que creciera feraz esa impagable arboleda que hoy ostentamos y disfrutamos.

La tradicional belleza de Mendoza fue, hasta pocas décadas ha, eminentemente paisajista en el acierto con que se delineó su rectangular perímetro en el centro del oasis. Desde lo alto, era apenas una mancha verde. Su chato caserío de adobes ostentaba un señorío muy rico en salones y patios, pero no en fachadas. No importaba ello, ya que los plátanos, las moreras, los carolinos gigantes, lo ocultaban todo.

Ese amor hacia el verde, tan propio del habitante de un oasis en el desierto, se repitió en los jardines que adornaron los frentes de los primeros "chalets" que se construyeron en dos o tres avenidas señoriales, y continúa hoy —afortunadamente— en las nuevas tierras ganadas para el municipio, ahí donde el código impone un retiro obligatorio.

Todos estos detalles favorecen la estética del nuestro conglomerado edilicio. Y a la propiedad horizontal, cada día más en auge por necesaria, cabe la enorme responsabilidad de que Mendoza siga siendo para el visitante una hermosa y limpia ciudad, porque sus edificios en altura emergen de la arboleda. Sus fachadas deben convertirse, obligadamente, en el aporte estético a la comunidad, en los años próximos.

Lamentablemente no todo lo realizado es plausible, porque el diseño, en no pocas circunstancias, se ve limitado en su vuelo creador por los dictados de los factores económicos. Y ni que hablar de la pobreza de los materiales utilizados.

Es por ello reconfortante constatar que algunos profesionales recurran a la floricultura como toque decorativo de los frentes de las casas.

Cualquier balcón puede albergar la más variada y exuberante vegetación imaginable, pacientemente cultivada en un verdadero ejambre de macetas. Es una hermosa costumbre nuestra, heredada, posiblemente, de la ascendencia andaluza que nos viene desde la colonia. ¿Quién no tiene presente, aunque sea por oídas, los balcones floridos de Sevilla?

Pero aquí, sin pretender disminuir el valor de esta pasión por las flores, destacamos los casos en que el proyecto contempla donde y cómo la presencia de la flor debe conjugar su hermosura con el conjunto edilicio.

Las pocas reproducciones que presentamos son suficientes para graficar mejor el concepto: véase cómo la ubicación de los canteros, o el tamaño de los mismos, dan forma a los pequeños grupos florales, para que los mismos no desentonen en el conjunto, sino que, por el contrario, sirvan para enfatizar el diseño.

San Juan

Es esperado hoy el presidente Videla

SAN JUAN. — Se conocen algunos aspectos del programa que cumplirá el presidente de la República, teniente general Jorge Rafael Videla, con motivo de su estada de dos días en San Juan.

Su arribo, procedente de San Luis, tendrá lugar al promediar la mañana. En el aeropuerto será esperado por el gobernador, jefes militares, ministros y efectivos del Regimiento 22 de Infantería de Montaña, con bandera y banda, que le rendirán los honores de estilo.

La comitiva se dirigirá posteriormente a la Municipalidad, donde el intendente, coronel José Cruz Balza, le entregará un cofre, construido por artesanos sanjuaninos, conteniendo las llaves de la ciudad.

Luego hará una visita a la Casa de Sarmiento, donde hará una recorrida y firmará el libro de visitantes.

Pasado el mediodía, el teniente general Videla, concurrirá a la Casa de Gobierno donde, junto con secretarios, y otros funcionarios nacionales, ministros y secretarios de la provincia, escuchará una exposición del gobernador, capitán de navío Alberto Lombardi, referida a la gestión cumplida hasta ahora y sobre los grandes temas que consideran los gobiernos provincial y nacional.

Seguirá luego un almuerzo, en el que participarán los visitantes, algunos funcionarios locales, y el comandante del III Cuerpo de Ejército.

Visita a Ullún

Al promediar la tarde está prevista la visita del Presidente a las obras del dique de Ullún, en construcción, donde el secretario de Obras y Servicios Públicos, ingeniero Coria Jofré, le ofrecerá una reseña de los trabajos.

Al regreso de las obras del dique, en la Casa de Gobierno, el Presidente ofrecerá audiencias a la Federación Económica y Fuerzas Vivas; a representantes de bodegas exportadoras; a un grupo de empresarios que hacen gestiones sobre radicación de industrias y a directores de medios de difusión.

Tras un descanso breve, el teniente general Videla brindará una recepción a las autoridades de la provincia y personalidades del medio.

Mañana, irá a la bodega del Estado, que maneja la CAVIC y recibirá una información sobre su desenvolvimiento por parte del interventor, capitán Edberto González de la Vega.

Comitiva oficial

La comitiva del Presidente se integra con el secretario general de la Presidencia, general José Villareal; secretario de Informaciones Públicas, capitán de navío Carlos Pablo Carpintero; jefe de la Casa Militar, capitán de navío Alfredo José Fernández; secretario de Agricultura e Industria, Mario Cadenas Madariaga; secretario de Comercio, doctor Guillermo C. Bravo; de Transportes y Obras Públicas, ingeniero Federico B. Camba; secretario de Energía, doctor Guillermo Zubarán; secretario de Minería, doctor Fernando Puca Prota; secretario de Salud Pública, capitán de navío Manuel Irán Campo.

Visita la Provincia el embajador de Australia

SAN JUAN. — En visita oficial llegó a San Juan el embajador extraordinario y plenipotenciario de Australia en la Argentina, señor Harold William Bullock, a quien acompaña su esposa, señora Beryl W. Bullock y el tercer secretario de la representación, señor Noel Cambell.

El visitante llegó al hotel Nogaró, donde le presentó sus saludos el secretario de la Gobernación, capitán de Corbeta auditor Raúl Ernesto Tringe, y el intendente municipal coronel José Cruz Balza. Estuvieron también las señoras Aída Rojas de Tronge y María Josefa de Arosteguí.

Posteriormente, el embajador de Australia concurrió a la Casa de Gobierno para presentar sus saludos al gobernador interino. Allí le tributaron los honores de estilo dos secciones del Cuerpo de Infantería con bandera y banda, y seguidamente lo recibió el ministro de Gobierno a cargo del Poder Ejecutivo, capitán de navío Jorge Raúl Pérez Ruedi. En la casa de gobierno le saludaron los ministros, secretarios y otros funcionarios y se le entregó un decreto que le declara huesped oficial.

El señor Bullock expresó su satisfacción por encontrarse en San Juan, sobre todo, dijo, "porque el clima es similar al de su país". Seguidamente se entabló una conversación sobre temas generales, el embajador informó que el número de argentinos en australia es mayor que el número de australiano en nuestro país. Señaló que se está restringiendo el ingreso de extranjeros debido a la recepción. Dijo que la minería es el secreto del progreso de Australia. Con relación a ese tema, los funcionarios locales destacaron que San Juan ofrece importantes posibilidades, mencionando ejemplos como los de Pachon y otros. Luego hubo un intercambio de obsequios.

El embajador Bullock hizo visitas protocolares al Regimiento 22 de Infantería, donde se entrevistó con el coronel Juan B. Menvielle, a la Corte de Justicia y al Rectorado de la Universidad.

Ingreso al Colegio Central Universitario

SAN JUAN. — La Dirección del Colegio Central Universitario dio a conocer la reglamentación para el ingreso a primer año a los estudiantes que finalizan el ciclo primario.

La solicitud para rendir el examen de ingreso debe retirarse entre el 17 y el 22 de noviembre, de 8 a 12 y de 15 a 18. Las inscripciones se harán entre el 23 de noviembre y el 3 de diciembre. El examen de matemática y castellano se tomará el 9 de diciembre a las 7.30 y a las 15.

La publicación de las listas con los resultados del examen se hará el 15 de diciembre. Los alumnos que aprueben deberán presentar entre el 20 al 23 de diciembre la documentación personal.

Entregó casas en Iglesia y Jáchal el IPV

SAN JUAN. — El Instituto Provincial de la Vivienda concretó la entrega de 20 unidades habitacionales construidas en Iglesia y otras diez levantadas en Jáchal, previo sorteo de la ubicación entre los adjudicatarios.

Los actos se cumplieron con la presencia del director del Instituto, ingeniero César D. Savastano y otros funcionarios. Una de las viviendas fue destinada al médico residente en la zona, respondiendo a una inquietud del Servicio Provincial de Salud. Similar procedimiento se siguió en el Barrio Villa Iglesia, donde se construyeron 10 unidades.

En la ocasión el ingeniero Savastano anticipó que los propietarios están obligados a pagar una cuota provisoria de 200 mil pesos moneda nacional mensuales, hasta tanto se estructure un programa definitivo de amortización, que se halla en estudio.

En comunicación con la Unión Vecinal de Iglesia, se pidió al director del IPV que se materialice la construcción del Barrio "Los Alamos", de 30 casas, para lo cual se cuenta con un terreno expropiado de tres hectáreas.

Señalaron que la falta de viviendas en la zona es uno de los factores determinantes de la emigración de los pobladores.

En Jáchal se realizó una entrega similar de casas en Villa Mercedes. Se anunció que se pagará una cuota similar a la mencionada en Iglesia.

PINTURAS ESMALTES LACAS
SOPLETES
RODILLOS
PINCELES
Pinturerías VIDAL
MENDOZA SAN JUAN
RIVADAVIA - SAN MARTIN

Restauraciones Pátinas
EXCLUSIVIDADES MARCOS, ESPEJOS - Etc.
Ferroviarios Argentinos 783 - 215510
9|11|O|467|9|11

parquet
PEDRO BAJDA e HIJOS
BENAVENTE 4325
Tel. 261627
VILLA NUEVA
GUAYMALLEN
MENDOZA
BAC pub. S.A.

CORTINAS ENROLLABLES EN MADERA DE RAULI Y PLASTICO
MANUEL MENDOZA Y CIA.
MORON 258 - TEL. 290310 - Mza.
ESTACIONAMIENTO PROPIO

LA MAGIA DEL FUEGO, PARA UNA CASA MAS BELLA!
PISOS REVESTIMIENTOS MAYOLICAS CERAMICOS
decomuro
FRANCISCO FABREGA
OLASCOAGA 1375 — Tel. 216463 — LAS HERAS
MENDOZA

EL PLATA S.A.I.C. y A.
MADERAS • FERRETERIA • HERRAJES
JOSE F. MORENO 1621 - TEL. 217134 - 217417 - MZA.
Distribuidores Oficiales en Mendoza de:
TOMAS FRANCINELLI Y CIA. S. A.
FABRICANTE DE LA AFAMADA LINEA DE
HERRAJES DIAMANTE
MAGIC
El más completo surtido en herrajes finos para obras y muebles.
CINTA AZUL BBAA DE LA POPULARIDAD

LLEVE ALEGRIA A SUS NIÑOS A PRECIOS SIN COMPETENCIA
COLUMPIOS CALESITAS TOBOGANES, ETC.
Vea nuestro extenso surtido de: Hamacas, Juegos de Jardín, Aparadores, Mesas, Sillas, Almohadones y Churrasqueras.
MONARCA
FABRICA DE MUEBLES FUNCIONALES
Av. B. DE LOS ANDES 1347 Tel. 260453 - SAN JOSE - GLLEN

12 Fotos Carnet
$ 250.-
FOTO LUZ Y SOMBRA
— 2 CASAS —
San Juan 1346 y 9 de Julio 1592
esquina General Paz
9|11|C|543|9|11

AIRE ACONDICIONADO Carrier
MOYANO
Av. San Martin 512 - Tel. 291811

GABI REVESTIMIENTOS
Tiene lo que Ud. necesita en:
PISOS: Cerámicos, goma, alfombras y parquet
AZULEJOS: decorados con modelos propios
REVESTIMIENTOS: Vinílicos, madera, metal y Glasiris
GRIFERIA ARTESANAL CORTINAS || PUERTAS PLEGADIZAS CIELORRASOS
Vea exposición en
PATRICIAS MENDOCINAS 915 - T. E. 292087 - MENDOZA

VENDER o COMPRAR MUEBLES, ARTEFACTOS ELECTRODOMESTICOS ?
Resultados 100x100 POSITIVOS
con AVISOS CLASIFICADOS
LOS ANDES MATUTINO
EL ANDINO VESPERTINO
(TARIFA COMBINADA)
MAS ECONOMICOS MUY EFECTIVOS
PRUEBE...

HOY
20.00 THE MIDNIGHT SPECIAL
22.00 EL ARTE DE MAIA PLISSETSKAIA
CUARTA Y ULTIMA PARTE DE EL LAGO DE LOS CISNE"
23.30 EL MUNDO DEL ESPECTACULO
POR AMOR A IVY"
con Sidney Poitier y Abbei Lincoln
CANAL 7

CHURRASQUERAS
Desmontables, totalmente azulejadas en fragmentos se arman al instante.
Conjunto de mesa y bancos azulejados, en cemento.
CREDITOS
FERRETERIA ALSINA
SAN MARTIN 1252

"Decoraciones"
INSTALACIONES COMERCIALES Y PARTICULARES
Cortinados - Alfombrados - Empapelados - Pinturas - Revestimientos - Cielorrasos en general - Muebles - Iluminación - Restauración - Decorativa de Muebles
REFACCIONES - LAVADO DE ALFOMBRAS
Financiación a Sola Firma - Tel. 240427
9|11|F|48335|30|11|A

Programas de Radio y TV

Ofrecemos a continuación los programas de acuerdo con el detalle que nos han suministrado las respectivas teleemisoras.

Canal 7 - Mendoza

12.25 Apertura y santoral.
12.30 El Pájaro Loco.
13.00 Actualísimo.
14.00 Buenas tardes, mucho gusto
15.30 La mujer, con Blackie.
17.00 El amor tiene cara de mujer.
18.00 El show de Los Tres Chiflados.
18.30 El mundo de Calculín.
19.30 El Pájaro Loco.
20.00 The Milgnight Special.
21.00 Noticiero 7.
21.55 Borocotó en familia.
22.00 El arte de Maia Plissetskaia último acto de El lago de los Cisnes.
22.30 El mundo del espectáculo hoy: "Por amor a Ivy", con Sidney Poitier y Abbey Lincoln.
0.30 Palabras para recordar. Secret. Medios Comunic.

Canal 9 - Mendoza

12.30 Noticiero en directo.
13.30 Almorzando con Mirtha Legrand.
15.00 Tiempo de vivir.
16 00 La diligencia.
17.00 El Club de los Amiguitos: Te veo veo, Dibujos animados y Pequeño vagabundo.
19.00 El show del Capitán Piluso
20.00 Detective millonario.
21.00 Noticiero nueve.
22.00 Odol pregunta.
22.30 Mi querido Luis.

LRA 6 y LRA 34 Radio Nacional - Mendoza

0.00 Desde Mendoza... junto a usted.
6.00 Informativo.
6.05 Por los senderos de la patria.
6.30 Efemérides argentinas.
6.35 Por los senderos de la patria.
7'00 El santo rosario.
7.10 Música típica.
7.30 Informativo (L R A Buenos Aires).
7.45 Recordando éxitos.
8.00 Notas y música para usted.
9.00 Informativo.
9.05 Variedades musicales.
9.30 Boletín cultural.
9.35 Variedades musicales.
10.00 Informativo.
10.05 La ciencia al día (BBC).
10.25 Pasaporte a la música.
10.30 Estampa ciudadana.
10.45 Cita con la canción (Ortf).
11.00 Informativo.
11.05 Danzas y cantares nativos.
11.30 Panorama europeo.
11.40 El cofre de las melodías.
12.00 Informativo.
12.05 Concierto de mediodía.
13.00 Informativo (L R A Buenos Aires).
13.15 Pequeñas joyas de la música.
13.30 Boletín Gobierno de Mendoza.
13.35 Folklore en Nacional.
14.00 Informativo.
14.05 Música ligera.
14.30 Flash juvenil.
14.35 Orquestas típicas.
15.00 Informativo (Municipalidad de Lavalle).
15.05 Exitos populares.
15.30 Periódico oral docente.
15.45 Jazz.
16.00 Informativo.
16.05 El libro leído para usted.
16.20 Nuestras danzas.
16.30 Una luz en el camino.
16.35 El mundo y su música.
17.00 Informativo (L R A Buenos Aires).
17.15 Concierto de la tarde.
18.00 Informativo.
18.05 Tango y folklore.
18.30 Boletín cultural.
18.35 Ruta musical.
19.00 Informativo.
19.05 De nuestra discoteca.
19.30 Melodías.
20.00 Informativo.
20.05 Solistas y conjuntos argentinos.
20.30 Música y charlas de Alemania.
21.00 Informativo.
21.15 Poemas sinfónicos.
21.30 Música de cámara.
22.00 Informativo.
22.05 Teatro breve: "El invitado", en un acto de Manuel Looes Staen.
22.30 Música para todos.
23.00 Informativo.
23.05 Simplemente para recordar.
23.45 Informa IVO.

óviles políticos tendría crimen de un legislador

N JUAN. — La Primera ara en lo Penal determi- que el asesinato del legis- Pablo Ramón Rojas, ocu- o en noviembre del año pa- , habría tenido entre sus ivaciones, la actuación le- ativa de aquél, aludiéndo- a "los grandes intereses en go en torno a la ley de en- amiento del vino en ori- ".

Es por ello que la Cámara resolvió pasar las actuaciones a la Justicia Federal.

El Tribunal está integrado por los doctores Carlos Graffigna Latino, José Alejandro Hidalgo y José Luis García Castrillón. El Ministerio Público sostuvo que los Tribunales Provinciales son incompetentes para entender en la causa. El fiscal establece en su informe que el ex diputado Rojas estaba amenazado de muerte a causa de su función legislativa nacional.

El hecho origen de la causa ocurrió en la madrugada del 3 de noviembre de 1975 y posteriormente, como consecuencia de diligencias policiales, fueron detenidos Fernando Alberto Otero, acusado de homicidio y asociación ilícita, y Delfor Abraham Ocampo, por delitos de participación principal en homicidio agravado y María del Carmen Come, por participación secundaria y asociación ilícita, todos en perjuicio de Pablo Rojas.

Según las constancias que fundamentan lo dispuesto por la Cámara, Rojas había comunicado a amigos las amenazas que recibió y, además, el asesor de una firma, le ofreció la suma de 800 a 1.000 millones moneda nacional para "que se quedara tranquilo en el caso de la ley de vino envasado en origen".

El Dr. Graffigna Latino, en sus fundamentos, señala que los presuntos ejecutores del hecho, no tenían vinculación con la víctima, no aparecen motivaciones personales en la comisión del crimen. Cabe deducir, agrega, que el crimen no pudo responder a motivaciones privadas, y la intervención de ellos sólo cabe explicarla en calidad de mercenarios.

También hubo intervención de FOEVA Nacional de la que Delfor Ocampo era secretario adjunto. Este entregó la suma de cinco millones de pesos moneda nacional a María Carmen Come, concubina de Otero, sindicado como autor material del hecho. Los fondos citados pertenecían a FOEVA que ordenó su entrega a la regional San Juan sin motivo aparente.

Se señala también que a través de distintas maniobras contables se trata de disimular la extracción de ese dinero, que fue luego reintegrado por la entidad nacional, lo que hace suponer una actitud interesada y directa de dicho organismo. Las actuaciones han pasado, junto con los detenidos, a dependencias del juez federal Dr. Mario Gerarduzzi.

Los bomberos, luego de extinguido el fuego, proceden a la remoción de los escombros.

Pérdidas totales causó un incendio en un comercio

Por causas aún no establecidas se originó un incendio en el negocio de ventas al por mayor y menor de zapatería y ropería, instalado en la esquinas de las calles San Juan y Córdoba de esta ciudad, de propiedad del señor Vicente Ayanian, argentino mayor de edad, con domicilio en avenida Boulogne Sur Mer 1997, ciudad. El siniestro causó pérdidas totales, que fueron avaluadas por su propietario en la suma de $ 40.000.000.

También resultó dañado un automóvil Fiat 1600 chapa M126489, que se encontraba en el garaje del inmueble, de donde fue retirado por personal de la Dirección Bomberos, que atacó el fuego con la colaboración de un camión cisterna de la Municipalidad de la Capital.

Accidentes de tránsito dejaron varios heridos

El automóvil Opel modelo 1975 chapa M-175751, que conducía Alberto Otto Esppanner, argentino mayor de edad, a quien acompañaba Dora Pizzolio y Norma Carolina Esppanner, argentinas, mayores de edad, todas con domicilio en calle Lencinas 1094, Pedro Molina, Guaymallén, se estrelló contra un árcol en la curva denominada "Giuseppone", en el Carril Mathus Hoyos, en El Bermejo. A raíz del impacto el conductor sufrió traumatismo de tórax y herida cortante en el mentón; la ciudadana Pizzolio con probable fractura de codo derecho y escoriaciones múltiples y Carolina Esppanner con traumatismo y fracturado de codo derecho. Las dos mujeres quedaron internadas en el Hospital Central mientras que el conductor, una vez asistido se reiteró a su domicilio.

Otro accidente que también dejó como saldo tres heridos, se produjo en el Carril Buen Orden, en el departamento San Martín. En ese lugar chocaron la motoneta que conducía Juan Eduardo Tobares, argentino mayor de edad, que llevaba como acompañante a su progenitor Victoriano Tobares, argentino, de 56 años, los dos con domicilio en Carril Buen Orden, y el ciclista Tomás Tobares, argentino, mayor de edad, residente en Carril Buen Orden s/n., San Martín. A consecuencia del impacto Victoriano Tobares resultó con traumatismo y fractura de cráneo, por lo que debió ser internado en el Hospital Central, mientras que Tobares fue internado en el Hospital Regional de San Martín, con traumatismo de cráneo. En cuanto a Juan Eduardo Tobares, que resultó con escoraciones varias, luego de ser asistido se retiró a su domicilio.

Sufrió lesiones jugando al fútbol

En circunstancias que en una cancha de fútbol ubicada en calle Perú, frente al Club Pacífico, varias personas jugaban un partido de fútbol el ciudadano Oscar Enrique Santander, argentino, mayor de edad, domiciliado en Coronel Plaza 741, ciudad, recibió un pelotazo en la cabeza que le provocó traumatismo de cráneo con pérdida de conocimiento. A consecuencia de ello fue trasladado al Hospital Emilio Civit, donde quedó internado.

Menor lesionada

En calle Almirante Brown del departamento Rivadavia, un automóvil de características desconocidas, cuyo conductor se dio a la fuga, embistió a una menor de 12 años, cuando pretendía cruzar la calzada. La menor sufrió traumatismo de cráneo lo que motivó su internación en el Hospital Emilio Civit.

Otro accidente

En calles La Plata y España de esta ciudad chocaron el automóvil Fiat 600 chapa M-155.685, conducido por Plácido Morales Barrera, argentino, mayor de edad con domicilio en aVndor 1775, Godoy Cruz y M-160.546, guiado por Hilda Merredes García de Guzman, argentina, mayor de edad, domiciliada en calle Catamarca 1678, Las Heras. A raíz del accidente, la señora de Guzmán resultó con traumatismos varios y fractura de la clavicula izquierda, siendo asistida en el Policlínico de Cuyo, donde quedó internada.

Mujer herida a balazos

El ciudadano Héctor Mellino, argentino, de 36 años, domiciliado en Lagomaggiore 792, ciudad atacó a su esposa María Teresa Cárdenas de Mellino, aregntina, de 34 años, con disparos de arma de fuego, dándose luego a la fuga. La mujer, en delicado estado, fue internada en el hospital Emilio Civit, presentando impactos múltiples de bala en el abdomen, en el flanco izquierdo y en hipocondrio.

Roban alhajas por valor de $ 600.000

El ciudadano Antonio Nardella, italiano mayor de edad, domiciliado en Libertad 1338, Las Heras, denunció que autor o autores desconocidos, penetraron en su residencia llevándose alhajas por $ 600.000.

Una mujer fue raptada de un local nocturno

Cuatro individuos intentaron cometer un robo en un local nocturno y, al no poder consumar sus propósitos, secuestraron a una de las empleadas del establecimiento, cuyo paradero trata de establecer la policía.

El hecho se produjo poco antes de las cinco de la madrugada, y sus protagonistas fueron cuatro sujetos que ingresaron en el local nocturno "Taxi girl Lavalle" y amenazaron con un arma de fuego a Beatriz Giménez viuda de Escudero, encargada de la caja exigiéndole la entrega de la recaudación. La empleada se negó a acceder al requerimiento, y se produjo entonces un momento de confusión, al tiempo que llegaba al negocio un automóvil de alquiler que conducía a Adela Magallanes y Margarita D'Alessandro, también empleadas del "Taxi Girl", quienes pasaban en busca de la señora de Escudero.

Los asaltantes interceptaron el vehículo y obligaron a descender a la señorita D'Alessandro, para introducirla luego violentamente en el interior de un automóvil "Rambler" color negro, en el que fugaron del lugar.

Tres aprehendidos

Alertada la policía sobre lo ocurrido, logró detener a tres de los responsables del suceso: Julio Luis Cabrera, uruguayo, con domicilio en Damián Hudson 259; Juan Angel Paz, residente en Nazar 1589, Avellaneda Buenos Aires, y Jaime Nelson Wilson, chileno, también domiciliado en la Capital Federal. El cuarto integrante del grupo, a quien se identificó como Mario Figueroa, de otros datos ignorados, se encuentra actualmente prófugo, y se sospecha que es quien retiene a la mujer secuestrada. El "Rambler" en que intentaron huír los imputados fue hallado por la policía, que procura activamente la captura de Figueroa.

Aprehendieron a los autores de una estafa

Acusados de emitir cheques sin fondos fueron detenidos Noé Herrera Abdala y Rodolfo Heriberto Woobs Copari, con domicilio en San Martín el primero y en Palmira el segundo.

Autor de la denuncia fue el señor Jorge Carlos Sosa, quien informó a la policía que había vendido a los nombrados doscientas bolsas de azúcar por un valor de $ 1.020.000. Ese importe fue pagado por Abdala y Woobs con cheques del BUCI, San Martín, que al ser presentados al cobro fueron rechazados por falta de fondos.

La detención de Woobs fue realizada en San Juan, con la colaboración de la policía de esa provincia. Las averiguaciones efectuadas permitieron establecer además que Herrera, en oportunidad de trabajar para el vendedor de automóviles Armando Luis Soto, había retenido indebidamente la suma de un millón de pesos.

BANCO DE LOS ANDES S. A.

CONVOCATORIA - ASAMBLEA GENERAL ORDINARIA DE ACCIONISTAS

11º EJERCICIO CERRADO EL 30-6-76

De acuerdo con lo establecido por los Arts. 234 inc. 1º y 2º, 237 y 243 de la Ley 19.550 y Art. 38 de los Estatutos Sociales, se convoca a los señores Accionistas de BANCO DE LOS ANDES S.A., a Asamblea General Ordinaria en SEGUNDA CONVOCATORIA para el día 26 de Noviembre de 1976, a las 19 horas, en el local de Casa Central del mismo, 25 de Mayo 43 de la Ciudad de General San Martín (Mendoza), para tratar el siguiente ORDEN DEL DIA:

1º) Elección de un Secretario y dos Accionistas para que juntamente con el Presidente controlen el desarrollo de la Asamblea, aprueben y suscriban el acta respectiva (Art. 46 de los Estatuto Sociales).
2º) Elección de una comisión compuesta por Presidente y un Secretario y tres Accionistas para llevar a cabo el control del acto eleccionario (Art. 49 Estatutos Sociales).
3º) Consideración de la Memoria, Balance General, Cuenta de Ganancias y Pérdidas e Informe de la Comisión Fiscalizadora, correspondiente al décimo primer ejercicio del Banco de Los Andes, cerrado el 30 de junio de 1976.
4º) Consideración del Revalúo Contable correspondiente al ejercicio cerrado el 30 de junio de 1976. (Art. 12 in fine Ley 19.742).
5º) Distribución de utilidades ejercicio cerrado 30-6-76 y reconsideración respecto distribución Dividendos ejercicio cerrado 30-6-76 (conforme Acta Directorio Nº 901 de fecha 27-4-76).
6º) Monto propuesto por el Directorio para cumplimentar Art. 58 - inc. K) Estatutos Sociales.
7º) Aumento de capital (Art. 188 - Ley 19.550).
8º) Lectura Art. 12 - Ley 18.061 - T. O.
9º) Propuesta del Directorio en la fijación del número de Directores Titulares (Art. 16 Estatutos Sociales) y elección de los que correspondan. Elección de Directores Suplentes.
10º Elección de Comisión Fiscalizadora integrada por tres Síndicos Titulares y tres Suplentes, en remplazo de los que finalizan en la duración de sus cargos.

La Asamblea se llevará a cabo cualquiera sea el número de Accionistas presentes (Art. 243 - Ley 19.550 y Art. 43 Estatutos Sociales).

EL DIRECTORIO

7|11|F|47634|9|11

BANCO DE LOS ANDES S. A.

CONVOCATORIA ASAMBLEA GENERAL EXTRAORDINARIA

De acuerdo con lo dispuesto por los Arts. 235, 236, 237, 244, 299 y concordantes de la Ley Nº 19.550 y Arts. 12, 39, 40, 41, 43 y correlativos de los Estatutos Sociales, se convoca a los señores Accionistas del BANCO DE LOS ANDES S.A., a la Asamblea General Extraordinaria en SEGUNDA CONVOCATORIA, para el día 26 de Noviembre de 1976, a las 20.30 horas, en calle 25 de Mayo 43 de la Ciudad de General San Martín (Mendoza), para tratar el siguiente ORDEN DEL DIA:

1º) Elección de un secretario y dos accionistas para que juntamente con el presidente controlen el desarrollo de la asamblea,r aprueben y suscriban el acta respectiva (Art. 46 estatutos sociales).
2º) Modificación estatutos sociales: Arts. 7, 16 y 20.
3º) Aumento de capital.

La Asamblea se declarará válidamente constituida con la asistencia del 25% de las acciones con derecho a voto. Los accionistas pueden hacerse representar mediante mandato e instrumento público o privado —carta poder— y en este último caso la firma deberá estar certificada en forma judicial, notarial o bancaria. El mandato expedido en carta-poder, deberá ser visado por el Presidente o Secretario. La Asamblea será presidida por el Presidente del Directorio o su reemplazante o en su defecto por la persona que la misma Asamblea designe.

EL DIRECTORIO

7|11|F|47631|9|11

eleva los pesos bajando los precios

autoelevador

SAMPIMOVIL

capacidades: de 1,5 a 4 tn.

Motor naftero, diesel o nafta-gas

REPUESTOS Y SERVICE asegurados en todo el país

- Entrega inmediata
- Precios congelados
- Financiación

SAMPI SAIC. | Herrera 321/29 - Bs. As. | Tel. 28-5829 - 21-3163 y 8778

BANCO CREDITO DE CUYO

Sociedad Anónima

PAGO DE DIVIDENDO XXII EJERCICIO

Se comunica a los señores accionistas que a partir del 15 de noviembre de 1976, se iniciará el pago del dividendo a las acciones integradas, conforme al artículo 54 del estatuto social, correspondiente al XXII ejercicio, cerrado el 30 de junio de 1976, y en cumplimiento de lo resuelto por la asamblea general ordinaria realizada el 29 de octubre de 1976.

Dicho dividendo se abonará de la siguiente forma: el cinco (5) por ciento en efectivo, y el treinta y tres (33) por ciento en acciones, del valor de un peso cada acción, y en proporción a las actuales tenencias.

Mendoza, 4 de noviembre 1976.

EL DIRECTORIO.

3|11|F|47382|10|11

FOTO LUX

OFERTA: 3 FOTOS CARNET

$ 250. - - Fotocopias

PATRICIAS MENDOCINAS 1520

(Frente al Mercado Central)

31|10|F|45095|Pte.|A

CO-BA-MEN

ASOCIACION BANCARIA MENDOZA Ltda.

COOPERATIVA DE MENDOZA PROVISION Y CREDITO

Comunicamos a nuestro asociados que el próximo sábado 13 del corriente, a las 9 horas, se celebrará la Asamblea General Ordinaria correspondiente al ejercicio económico 1-7-75 al 30-6-76, en el local de la Cooperativa, sito en Coronel Plaza 548, Ciudad. Asimismo, recordamos que la Convocatoria incluye los siguientes puntos:

1º Elección de dos asambleístas para que juntamente con el Presidente y el Secretario aprueben y firmen el Acta de Asamblea.
2º Consideración de la modificación efectuada al Balance General cerrado el 30-6-75, en lo referente a importes incluidos en la cuenta Acciones Suscriptas por Socios en Trámite, trasladados contablemente del rubro Capital Cooperativo a Acreedores por Suscripción de Acciones (cta. del Pasivo), como así también de la Distribución de Excedentes correspondiente a dicho ejercicio económico.
3º Consideración de la Memoria, Balance General, Cuadros Anexos, Estado de Resultados, Inventario, Padrón de Asociados e informe del Síndico, correspondientes al ejercicio económico cerrado el 30-6-76.
4º Elección de cinco Consejeros Titulares y dos Suplentes a efectos de conformar el nuevo Consejo que regirá los destinos de la Cooperativa.
5º Elección de un Síndico Titular y un Suplente.
6) Remuneración a Síndicos y Consejeros.
7º Incremento de las cuotas sociales.

Nota: Informamos a los señores Asociados que la documentación contable, padrón de socios, etc., se encuentra a vuestra disposición en el local de la Cooperativa, Coronel Plaza 548, Ciudad, de lunes a viernes de 17 a 20 horas.

CONSEJO DE ADMINISTRACION

9|11|F|48354|9|11

LICITACIONES

Provincia del Chaco

Administración Provincial de Recursos Hídricos

PROGRAMA PICO DEL CHACO

Llama a Licitación Pública para: OBRA: Ejecución Nueve (9) pares de Perforaciones en los Departamentos Alte. BROWN y Gral. GÜEMES.

Nº 34 - Fecha de Apertura día 26-11-1976. 9 horas.

PRESUPUESTO OFICIAL: ($ 48.545.100,00) Cuarenta y ocho millones quinientos cuarenta y cinco mil cien pesos.

Lugar de Consultas y adquisición de Pliegos: SUBSECRETARIA DE OBRAS Y SERVICIOS PUBLICOS, (Dpto. de Licitaciones y Contrataciones), calle Marcelo T de Alvear Nº 70 - Resistencia (Chaco) y en la Casa del Chaco, Callao 322 1º Piso Capital Federal.

PRECIO DE LOS PLIEGOS: ($ 4.000,00) Cuatro mil pesos, en papel sellado Provincial.

NOTA: Para intervenir en la Licitación es requisito indispensable que las Empresas estén inscriptas en el Registro de Construcciones de Obras Públicas de la Pcia. Consultar con debida antelación los requisitos y formularios exigidos para su inscripción.

LUGAR DE APERTURA DE LAS PROPUESTAS: Subsecretaría de Obras y Servicios Públicos - 2º Piso - Casa de Gobierno, calle Marcelo T. de Alvear Nº 145 - Resistencia (Chaco).

El Administrador General

9|11|F|48589|10|11

INSTITUTO NACIONAL DE VITIVINICULTURA

Llámase a Licitación Pública

para el día 24 de noviembre de 1976, a las 11 horas, para la adquisición de DROGAS y VIDRIOS para los laboratorios de este organismo, de acuerdo con las especificaciones del pliego de condiciones que sirve de base al presente llamado, el que se encuentra a disposición de los interesados en la División Contrataciones del I. N. V., San Martín 430, Piso 2º, Oficina 202, Mendoza.

8|11|F|48106|9|11

PRESIDENCIA DE LA NACION

COMISION NACIONAL DE ENERGIA ATOMICA

LLAMASE A

Licitación Pública Nº 18/76

Expediente OP. Prod. fm. 775/76 Cde.: 104 - para la provisión de RODAMIENTOS VARIOS. Apertura: 19 de noviembre de 1976 a las 11:00 horas. Solicitar pliegos a: Complejo Fabril Malargüe - Sección Licitaciones - Casilla de Correo Nº 13 ó Tel. 98 - MALARGÜE (MENDOZA), de Lunes a Viernes de 06:00 a 18:00 horas. Sin cargo.

8|11|F|48108|10|11

GOBIERNO DE MENDOZA

MINISTERIO DE HACIENDA

DIRECCION DE COMPRAS Y SUMINISTROS

Llámase a LICITACION PUBLICA para los días y horas que seguidamente se detallan, con los motivos y destinos que se expresan:

APERTURA: 29 de Noviembre de 1976.
A LAS : 10 Horas - LICITACION PUBLICA Nº 107.
INSTITUTO DE HEMOTERAPIA Y TRANSFUSION DE SANGRE: Adquisición de Apirotransfusores, Perfus o Vacoset.
APERTURA: 30 de Noviembre de 1976.
A LAS : 10 Horas - LICITACION PUBLICA Nº 108.
POLICIA DE MENDOZA: Adquisición de EQUIPOS TRANSCEPTORES DE VHF para motocicletas.

Las listas detalles y Pliegos de Condiciones se encuentran a disposición de los interesados en esta DIRECCION DE COMPRAS Y SUMINISTROS, sita en PALACIO DE GOBIERNO - CUERPO CENTRAL - 2do. PISO - MENDOZA.

9|11|F|48345|9|11

BANCO DE MENDOZA

LICITACION Nº 86/76-361

SUC. VILLA NUEVA - REMODELACION SALON BANCARIO - TRABAJOS DE ALBAÑILERIA, CARPINTERIA Y PINTURA

APERTURA: 30 de Noviembre de 1976, a las 10 horas.
PLIEGOS E INFORMES: Departamento de Compras y Licitaciones de Casa Matriz, Gutiírrez 51 - Mendoza (subsuelo).
VALOR DEL PLIEGO: $ 300,- (TRESCIENTOS PESOS).

9|11|F|48308|11|11

PROVINCIA DE SAN LUIS

M. O. y S. P.

DIRECCION PROVINCIAL DE VIALIDAD

Licitación Pública Nº 21/76

Llamado a Licitación Pública Nº 21/76 para la ADQUISICION DE REPUESTOS VIALES

FECHA: 17 de Noviembre de 1976 - HORA: 8,00
LUGAR: Dirección General de Vialidad - Ada. España e Ituzaingó - San Luis.
PRESUPUESTO OFICIAL: $ 46.437.930,60
VALOR DEL PLIEGO: $ 5.000
VENTA DE PLIEGOS: Secretaría General de la Repartición (Avda. España e Ituzaingó - San Luis) y CASA DE SAN LUIS (Bernardo de Irigoyen 224 - Capital Federal).
PRESENTACION DE LAS PROPUESTAS: Mesa de Entradas de la Repartición hasta la fecha y hora indicadas
MAYORES INFORMES: En los lugares de venta de Pliegos.

7|11|F|47667|9|11

PROVINCIA DE SAN LUIS

M. O. y S. P.

Dirección General de Vialidad

Licitación Pública Nº 25/76

Llamado a licitación pública Nº 25/76 para la ADQUISICION DE REPUESTOS VIALES.

Fecha: 18 de noviembre de 1976. Hora: 10.

Lugar: Dirección General de Vialidad, Avda. España e Ituzaingó, San Luis.

Presupuesto oficial: $ 8.434.899,65.
Valor del pliego: $ 800,00.

Venta de pliegos: Secretaría General de la repartición (Avda. España e Ituzaingó, San Luis) y Casa de San Luis (Bernardo de Irigoyen 224, Capital Federal).

Presentación de las propuestas: Mesa de entradas de la repartición hasta la fecha y hora indicadas.

Mayores informes: En los lugares de venta de pliegos.

8|11|F|48162|10|11

MINISTERIO DE ECONOMIA

SECRETARIA DE ESTADO DE TRANSPORTE Y OBRAS PUBLICAS

Dirección Nacional de Vialidad

LICITACION PUBLICA Nº 7/76 del 4º DISTRITO - MENDOZA para el transporte de 1.130 toneladas de asfalto diluido desde Destilería La Plata hasta la Provincia de Mendoza, con destino a RUTAS 143 - TRAMO: LIMITE c/LA PAMPA - CARMENSA - Km. 505, Km. 529, —$ 9.323.864—.

Precio del Pliego: $ 1.000.

Presentación de propuestas: 29 de Noviembre de 1976 a las 11 horas, en la Sede del 4º Distrito, sita en Pedro Molina y Belgrano, Mendoza. Consulta y adquisición de pliegos en la misma sede.

8|11|F|48263|9|11

MINISTERIO DE ECONOMIA

SECRETARIA DE ESTADO DE TRANSPORTE Y OBRAS PUBLICAS

Dirección Nacional de Vialidad

LICITACION PUBLICA 5/76 para adjudicar el transporte de 520 toneladas de asfalto, diluido desde Destilería La Plata hasta la Provincia de Mendoza, con destino a RUTAS 7 - 40 y 144, —$ 5.092.392—.

Precio del Pliego: $ 1.000.

Presentación de Propuestas: 25 de Noviembre de 1976 a las 11 horas, en la Sede del 4º Distrito, sita en Pedro Molina y Belgrano, Mendoza, a donde podrán concurrir los interesados a retirar los pliegos y consultar.

8|11|F|48226|9|11

MINISTERIO DE ECONOMIA

Corporación de Empresas Nacionales

FERROCARRILES ARGENTINOS

LINEA GENERAL BELGRANO

Llámase a Licitación ESPACIO PARA NEGOCIO. Licítase su Adjudicación en Estación LAS CUEVAS con Precio Base de Alquiler $ 5.000,00 mensuales. Apertura de Propuestas 2/12/1976 a las 18 hs. Precio del Pliego $ 200. Para informe y retiro de Pliegos, Avdantía Comercial Mendoza, sita en las calles Godoy Cruz y Mitre, Guaymallén - Mendoza.

8|11|F|48251|10|11

MINISTERIO DE ECONOMIA

CORPORACION DE EMPRESAS NACIONALES

Yacimientos Petrolíferos Fiscales

DESTILERIA LUJAN DE CUYO

LICITACION PUBLICA 70 Nº 237
ACCESORIOS PARA CAÑERIAS ELECTRICAS
Apertura: 24 de noviembre de 1976 a las 11 horas.

LICITACION PUBLICA 70 Nº 238
FRESAS.
Apertura: 24 de noviembre de 1976 a las 13 horas.

LICITACION PUBLICA 70 Nº 239
VALVULAS ESCLUSAS Y GLOBO DE ACERO AL CARBONO
Apertura: 24 de noviembre de 1976 a las 14 horas.

LICITACION PUBLICA 70 Nº 240
VALVULAS DE BRONCE VARIAS
Apertura: 25 de noviembre de 1976 a las 11 horas.

LICITACION PUBLICA 70 Nº 241
CABLES DE EXTENSION PARA TERMOCUPLAS
Apertura: 25 de noviembre de 1976 a las 13 horas.

LICITACION PUBLICA 70 Nº 242
CIZALLA COMBINADA Y GUILLOTINA MOTORIZADA.
Apertura: 25 de noviembre de 1976 a las 14 horas.

VALOR DE LOS PLIEGOS: Quinientos Pesos ($ 500.-)

NOTA: La apertura de las Licitaciones y la Compra de los Pliegos de las mismas, en Administración Destilería Luján de Cuyo (COMPRAS Y CONTRATACIONES) en días hábiles de Lunes a Viernes, de 8 a 12 hs.

8|11|F|48240|12|11

MINISTERIO DE ECONOMIA

SECRETARIA DE ESTADO DE TRANSPORTE Y OBRAS PUBLICAS

Dirección Nacional de Vialidad

LICITACION PUBLICA Nº 8/76 del 4º DISTRITO - MENDOZA, para la provisión de 3.648 m3 de material petreo para tratamiento bituminoso tipo sellado "B" graduado, incluido carga, transporte y descarga de material para la RUTA 143 - TRAMO: LTE. CON LA PAMPA - CARMENSA - SECCION: Km. 453 - Km. 559., —$ 9.120.000—.

Precio del Pliego: $ 1.000.

Presentación de propuestas: 30 de Noviembre de 1976 a las 11 horas, en la sede del 4º Distrito, sito en la calle Pedro Molina y Belgrano, Mendoza. Consulta y adquisición de pliegos en la misma sede.

8|11|F|48265|9|11

GOBIERNO DE SAN LUIS

MINISTERIO DE OBRAS Y SERVICIOS PUBLICOS

D. G. S. P. A. P.

LICITACION PUBLICA Nº 7/AP/76

Llámase a licitación pública para el día 18/11/76 a las 11 horas. Obra: "Provisión de agua potable a la localidad de Las Chacras", departamento Capital San Luis.

PRESUPUESTO OFICIAL ... $ 16.832.412,—
PRECIO DEL PLIEGO ..... $ 3.500,—

Por pliego de condiciones y demás informes, dirigirse a Dirección General del Servicio Provincial de Agua Potable, Aristóbulo del Valle 763 o Casa de San Luis, Bernardo de Irigoyen 224, Capital Federal.

D.G.S.P.A.P., San Luis 27 de octubre de 1976.

3|11|F|47135|10|11|A

L.I.M.C.E.C.

LIGA MENDOCINA DE LUCHA CONTRA EL CANCER

El Cáncer es curable, consulte a tiempo

INSTITUTO DE ONCOLOGIA

MONTECASEROS 1020, Cdad. Tel. 44591

Notas sociales

Casamientos

El 27 del corriente, a las 11.30, en la catedral de Nuestra Señora de Loreto, se bendecirá el casamiento de la señorita Marcela Virginia Argumedo Salas y el señor Carlos Arturo Erice Torres. Actuarán como padrinos por la novia, el señor Federico Argumedo (h) y la señora María Susana Erice Torres de Jofré y por el novio, el doctor Arturo Erice y su señora Elsa Torres Aguirre.

—En la parroquia de San Agustín quedará consagrado el viernes, a las 12.30, el matrimonio de la señorita Mirta Beatriz Giménez y el señor Carlos Alberto Jorge. Serán padrinos por la novia, el señor José M. Giménez y su señora Beatriz Rojas y por el novio, el señor Raúl Jorge y su señora Elena Darruiz. El mismo día testificarán el acto civil, la señora Sofía de Koltes y el señor Jorge Alfaro.

—**WASHINGTON**, 8. - Se celebrará el 20 del corriente, en la capilla del Marymount College, la boda de la señorita Eugenia Solorzano Downey y el señor Patricio Daly Copello.

Compromiso

El sábado se formalizará el compromiso de la señorita Silvia Meli y el señor Jorge Carlos Castro.

Demostraciones

Un grupo de amigos de la señorita Marta Judith Saavedra y del señor Julio Enrique Saravia Mac Dougall, quienes en breve contraerán matrimonio, los despidió anoche con una comida, en un restaurante céntrico.

—Para despedir de la vida de solteros a la señorita Estela Purgue Barrionuevo y al señor Guillermo López Guevara, el señor Orlando Zavaroni y su señora Elena Silvia Guevara les ofrecerán hoy una comida.

Damas de Y.P.F.

La comisión de damas de Y.P.F., que preside la señora Beatriz Muñoz de Riad, realizará el viernes, a las 21.30, en el salón de actos de la institución, un bingo de beneficencia, alternado con torneos de truco y de canasta. Lo que se recaude se destinará a entidades benéficas de nuestro medio. La reserva de tarjetas se atiende por los teléfonos 224135 y 220327.

Club de Leones

Mañana, a las 17, en el Andino Tenis Club, la comisión de damas del Club de Leones de Mendoza se reunirá en su té mensual, de carácter benéfico. En esta oportunidad será ofrecido por las señoras Blanca Abalos de Pelaia y María Luisa Pouget de Rodríguez Echandía.

Enfermos

Se recupera favorablemente luego de la intervención quirúrgica a que fue sometida, la señora María Luisa Herrera de Rosas.

—Restablecida la señora María Alejandrina Ruiz Garat de Mathus después del nacimiento de su hijo Rafael.

Viajeros

De Buenos Aires las señoras Margarita Cetrán Chas de Pelegrina y Nelly Spieguel de Amigorena.

—De Buenos Aires el ingeniero Carlos Spago y su señora Blanca Elorza.

—A España el señor Rafael Benjamín Grzona y su señora Carmen López.

—De Córdoba la señora María Cristina Saá de Sironi Villada y su hija Paula.

—De Santa Fe la señora María Luisa Romeu de Repetto Ortiz.

—De Buenos Aires la señorita Miriam Pulisich Ortiz.

—De Salta el señor Roberto López Ferreyra.

—De Buenos Aires la señora Antonieta Degano de Jiménez Placer y sus hijos Gustavo y Carlos.

—De Buenos Aires el señor Héctor Luis Chiesa y su señora María Rosa Raimondo.

Misas y funerales

Se oficiarán misas:

Hoy, a las 20.30, en la parroquia de Nuestra Señora de los Dolores, por las almas del señor Julio Ortega y de la señora Josefina Civit de Ortega, de quien se cumple el sexto aniversario de su fallecimiento.

—Hoy, a las 20, en la capilla del Colegio María Inmaculada (San Martín 147), por las almas de Adelia Zapata de Moyano, Raúl Antonio Moyano, María E. Moyano Zapata de Invierno, Yolanda Alvarado de Moyano, Nelly Deinhardt de Moyano y Ercilia Arenas de Poblet.

tuka REGALOS
LO MEJOR PARA REGALAR
• Cuadros • Cristalería
• Platos • Adornos
importados • Lámparas
ANTICIPE SU COMPRA
-CREDITOS-
AVDA. ESPAÑA 967 - MZA.

La Filarmónica de Buenos Aires dará un concierto en el cine Rex

La Orquesta Filarmónica de Buenos Aires, bajo la dirección del maestro Pedro Ignacio Calderón y actuando en calidad de solista Manuel Rego, en piano, se presentará el jueves, a las 21.30, en la sala del Gran Rex. El programa preparado es el siguiente: "Huella y gato", de Julián Aguirre; "Concierto Nº 5, El Emperador" para piano y orquesta, de Ludwig van Beethoven y la suite "Daphne y Chloe", de Maurice Ravel.

Las localidades tendrán un costo de 250 pesos y serán numeradas.

La organización de la presentación del prestigioso grupo filarmónico, está a cargo de la Universidad Nacional de Cuyo (Escuela Superior de Música) y del Gobierno de Mendoza (Ministerio de Cultura y Educación).

La Orquesta Filarmónica de Buenos Aires cumplirá, en diciembre treinta años de existencia. Este hecho, tan significativo para la vida musical del país, dice, por sí solo, de la importancia que encierra su trayectoria.

Historia

El organismo fue integrado en 1946 como conjunto sinfónico dependiente del entonces Teatro Municipal de la Ciudad de Buenos Aires, convertido ahora en el General San Martín. En un primer momento fue pensada como orquesta de formación pedagógica para jóvenes instrumentistas, y este criterio predominó durante la preparación del proyecto y la realización de las pruebas de competencia. Cabe señalar que la integración se hizo por riguroso concurso.

Surgió, así, la primera orquesta exclusivamente sinfónica oficial de la Capital Federal y una de las primeras de todo el país. Su primitivo nombre, "Orquesta Sinfónica Municipal" fue modificado luego por el de "Orquesta Filarmónica de Buenos Aires".

Al privar el criterio pedagógico formativo, el grupo estaba constituido por músicos jóvenes muchos de los cuales pudieron demostrar, con los años, las condiciones que los destacaron como solistas en nuestro medio y en el exterior.

Con la creación de esta orquesta se produjo la incorporación de instrumentistas mujeres, ya que, por excepción, habían actuado en la Orquesta Estable del Teatro Colón dos solistas de arpa.

Los directores

Para ejercer la conducción de la Sinfónica Municipal existió la inquietud de contratar al célebre maestro austríaco Clemens Krauss. Por razones que se desconocen, hubo que optar por el maestro Lamberto Baldi y como primer codirector se empleó a Jaime Pahissa. Con la dirección de estos dos maestros se produjo la presentación de la flamante orquesta en el Casino de Mar del Plata y luego sus actuaciones regulares en Buenos Aires se concretaron en los meses del otoño de 1947.

Luego hubo grandes maestros que ocuparon el podio directriz. Entre ellos se recuerda a Emanuel Rosenthal, Alberto Wolff, Ferruccio Calusio, Víctor Tevah Félix Proshaska, Wilherlm Furtwaengler, Héctor Panizza, Sir Tomas Beecham, Lorin Maazel, Sir Malcom Sargent, Igor Markevitch, Paúl Klecki, Peter Maag y muchos otros, como los compositores Godofredo Petrassi, Carlos Chávez, Aaron Copland, Bruno Maderna, Aram Katchaturian, Juan José Castro, Antonio Tauriello, Wáshington Castro, Jorge Fontenla, José María Castro, Juan Carlos Zorzi, etc. Desde hace una década es su director musical el maestro Pedro Ignacio Calderón.

También han sido numerosos los solistas argentinos y extranjeros que han actuado en estos 30 años, muchos de ellos de brillante trayectoria internacional.

Experiencia positiva

Puede afirmarse que la Orquesta Filarmónica de Buenos Aires se ha integrado, siempre, al quehacer musical del país. Ha nutrido el repertorio sinfónico que conoció Buenos Aires con las más importantes composiciones de todas las épocas, habiendo asimilado, gracias a la conducción de maestros nacionales y extranjeros, una diversidad de escuelas realmente notable.

La experiencia recogida a través de sus fructíferos primeros treinta años de vida, posibilitaron, además, la fundación de otras orquestas sinfónicas estables en la Capital Federal y en el resto del país, pudiendo citarse como ejemplos concretos la Orquesta Sinfónica Nacional y las de las Universidades Nacionales de Cuyo (Mendoza) y de Tucumán.

Un concierto de jazz al viejo estilo habrá en el Independencia

Un concierto de jazz se realizará mañana en la sala del Teatro Independencia. Lo motiva un fin filantrópico: reunir fondos para la Escuela de Ortofonía y Sordos "Raquel M. de Pavón".

El conjunto "Swing Tempo" integrado por Hugo Pontino, en clarinete; Coco Vargas, en vibrafón; Cacho Morales, en piano; Germán Cornejo, en bajo y Mario Moyano, en percusión, ejecutarán piezas de su extenso repertorio, que será una introducción a "La noche del recuerdo", que hará apreciar, al estilo de las grandes bandas de Tommy Dorsey, Artie Shaw, Harry James, Benny Goodman y Gleen Miller, temas tan conocidos como "Patrulla americana", "Concierto para clarinete", "Chiribiribín" "Serenata a la luz de la luna" y otros temas populares de la época. Para integrar esta orquesta se cuenta con los saxofonistas H. Pontino, B. Castillo, R. Maragna, J. Moltó y J. Paladino; los trompetas R. Pontino, H. Rosas, P. Vestrucci y R. Dinardo; los trombones F. Farías, J. D'Alessandro y H. Domhen; J. Giunta, en piano, G. Cornejo en bajo y M. Moyano, en percusión.

Las entradas están en venta en el local de la escuela Pavón, Chile 1449, ciudad.

Una escena del film de carreras de motocicletas.

"Al tronar de las motos" irá en estreno en el Opera

Mañana, en el cine Opera, se efectuará el estreno de la película "Al tronar de las motos", una producción dirigida y escrita por Bruce Brown con la participación de los campeones del motociclismo norteamericano Mart Lawwill, y Malcolm Smith y el actor Steve Mc. Queen.

Esta producción muestra las características insólitas del mundo del moticiclismo y de los protagonistas del mismo; y plantea un interrogante ¿Qué clase de hombres son esos, dispuestos a arriesgar sus vidas todos los domingos? En Estados Unidos se realizan carreras todas las semanas y ningún "as" de ese deporte está ausente. Esos corredores profesionales de motocicletas, que lanzan sus máquinas a velocidades increíbles, alcanzando 280 kms. por hora en las rectas (el record mundial, que puede verse en la película en el instante en que es batido alcanza los 428 kms. por hora); que a veces sufren accidentes espectaculares, pero casi siempre, salvo si su máquina se ha deteriorado, vuelven a correr inmediatamente; que llegan a juntarse en número de 1.500 participantes en una prueba que recorre las calles de una pequeña población, que atraviesan sobre dos ruedas, 180 kms. de desierto, a más de 40 grados de calor y en otros casos lo hacen a 20 grados bajo cero, sobre una pista helada. Los hombres obsesionados por el vértigo de la velocidad, y que sin embargo, antes y después de correr, aparecen serenos, concentrados sin ningún gesto de nerviosidad, dispuestos a demostrar un coraje a toda prueba.

Del film de Ziffireili

Ciclo de "Cine para recordar" en el Selectro

Con la presentación de "Romeo y Julieta" y "En un día claro se ve hasta siempre", se iniciará el jueves en el Selectro un ciclo de "Cine para recordar". A la genial realización de Franco Zeffirelli, sobre la obra de Shakespeare, le seguirán en las siguientes semanas estos filmes:

Del 18 al 23 se exhibirá "Verano del 42", con Jennifer O'Neil y Gary Grimes. De complemento irá "El arreglo", con Kirk Douglas y Faye Dunaway, dirigidos por Elía Kazán.

Entre el 25 y el 30 se dará "Un hombre y una mujer", realizada por Claude Lelouch, e "Irma la dulce", conducida por Billy Wilder, e interpretada por Shirley McLaine y Jack Lemmon.

Seguidamente, del 2 al 7 de diciembre se exhibirá "La otra cara del amor", obra del prestigioso Ken Russel, que narra la turbulenta vida amorosa de Tchaikovsky. Acompañará; "Mujeres apasionadas", también dirigida por el mismo cineasta.

Finalmente, del 9 al 14 de diciembre se proyectará "Los principiantes" con Ali McGraw y Richard Benjamín, y "Los años verdes" con Liza Minelli, quien obtuvo por su actuación el premio a la mejor actriz en el Festival de Mar del Plata.

Conferencia y audiovisuales sobre los OVNIS

Finalizará hoy el ciclo de conferencias que sobre los seres extraterrestres y los OVNIS realiza en el Teatro Independencia el señor Fernando Mancini.

Mancini utiliza para sus disertaciones la técnica del audiovisual y en la fecha continuará mostrando al público los identikits de los seres extrarrestres conocidos.

Los temas incluidos en el programa son "El maravilloso universo", "Los insólitos platillos voladores y los extraños humanoides" e "Impresionantes identikits de las 26 formas de criaturas extraterrestres conocidas, características físicas y psíquicas".

Novedades discográficas

El sello Angel ha enviado a las casas discográficas de Mendoza el volumen Nº 1 de la música orquestal de Richard Strauss. Contiene "Así hablaba Zaratustra", "Don Juan", "Sinfonía Alpina", "El burgués gentil hombre" (suite), "Schlagobers" (valses del ballet), "Metamorfosis" y "Macbeth".

Richard Strauss (1864-1949, cuyo poema sinfónico "Así hablaba Zaratustra" se popularizó enormemente con la utilización que hizo de él en "2001, Odisea en el espacio" el realizador Stanley Kubrick, pertenece a la clase de compositores con público muy dividido: se lo pondera y se lo detracta con el mismo cerrado fanatismo. A pesar de los innumerables trabajos escritos sobre su vida y su obra, es necesario repetir que, si bien no se lo puede colocar a la altura de un Mozart y un Beethoven, ha compuesto piezas inspiradas al margen de lo que se hacía en su época. Sin embargo, cuando al gran director Rudolf Kempe se le preguntó qué opinaba, dijo: "Oh, es demasiado moderno para mí". Y es precisamente Kempe el que ofrece la grabación que hoy nos ocupa dirigiendo la Orquesta del Estado de Dresden. Es que, cuando así se expresó Kempe, todavía no había escuchado una sola nota de Strauss. En su calidad de oboísta, Kempe, en 1928, conoció al autor de "Adriadna en Naxos" y a las órdenes de su batuta participó en la ejecución de la "Sinfonía Alpina". De ahí en más, y hasta la consagración de Kempe como director de orquesta, la música de Strauss es llevaba por él en todas sus giras y ante la pregunta "¿Está usted de acuerdo con la opinión de algunos críticos en que la música de Strauss puede ser a veces bastante vulgar?" responde: "Esa es una crítica muy superficial. No puedo hallar vulgaridad en la música de Strauss. Hay, por cierto, pasajes triviales como por ejemplo en la "Sinfonía Alpina" y en "Muerte y transfiguración"; pero no se puede llamar vulgar a una música sólo porque es fácilmente comprensible y popular".

La versión que nos ocupa tiene méritos notables: los pasajes brillantes, la matización orquestal, el ajuste y el clima particular de las obras de Strauss, entre grave, irónico y juguetón. Los cuatro LP ofrecen una fidelidad buena y pareja. A pesar de algunas deficiencias del prensaje, el volumen es digno de figurar en las más exigentes y selectivas discotecas.

Bach por Francescatti

Esas maravillas de conciertos para violín y orquesta de cuerdas de Juan Sebastián Bach, "en Re menor para dos violines", "en Mi mayor" y "en La menor", tienen reciente grabación.

Hace algunos años, CBS nos entregó una versión insuperable de la Orquesta de Filadelfia dirigida por Eugene Ormandi y los violinistas (nada menos) David Oistrakh e Isaac Stern. No obstante, el disco que nos ofrece Deutsche Grammophon es excelente en todos los aspectos, aun en aquellos menos importantes para quien se decida por la compra del LP.

Francescatti pone su sonido cálido a los solos de violín muy bien acompañado por Regis Pasquier en el caso del "Doble concierto" y las "Cuerdas del Festival de Lucerna", con la dirección de Rudolf Baumgartner, hacen lo suyo con lúcido conocimiento de la obra de Bach. Del principio al fin no hay, técnicamente, un solo defecto. Están dados con virtuosismo tanto los ritmos "bulliciosos", casi danzantes, diríamos, como la animada espiritualidad de los movimientos finales del "Concierto en Mi mayor" y el tácito acuerdo entre solistas y orquesta en el "Doble concierto", en el cual la melodía cantabile y de espíritu contenido fluye en su serenidad por entre la sencilla trabazon de la orquesta.

Si la belleza a través de la música; si el regocijo estético y el reposo espiritual se hacen hoy por hoy más necesarios que nunca, allí están los conciertos para violín de Bach, con Zino Francescatti como solista en una reproducción de la más encumbrada fidelidad.

Dos ciclos de música siguen hoy

Dos ciclos musicales preparados por la Escuela Superior de Música de la UNC proseguirán hoy A las 19.30, en el auditorio de Radio Nacional Mendoza continuará el de audiciones de alumnos de la Escuela. En la oportunidad se presentarán, de la cátedra de canto de la profesora Aída Poj, Jorge O. Abarca, Ana G. Ortega, Mario Sotelo, Beatriz Ibáñez y María Teresa Rovelli. Y de la cátedra de repertorio para cantantes de la profesora Beatriz Llin de Piottante, Mirtha Palma de Orlando y Rosalía Ridi. En ambos casos acompañará al piano Batriz Llin de Piottante. El público tendrá libre acceso al auditorio.

A las 21 proseguirán los "Conciertos en la Basílica" con un recital de órgano a cargo de Bartolomé Romeo, quien interpretará los "Preludios y Fugas V, VI, VII y VIII" del libro de los ocho pequeños "Preludios y Fugas", de J. S. Bach; "Elevazione", de Zipoli; "Scherzo", de Schumann y finalmente "Coral Nº 3 en La menor", de César Franck. Se harán comentarios y el público tendrá libre acceso.

Ralph
LA INDUMENTARIA FAMILIAR

Compre lanas SAN ANDRÉS desde su hogar y gánese una máquina de tejer SINGER

Mayor comodidad, menor precio! Además con sólo llenar el cupón participa del sorteo de una máquina de tejer!

VECO - Apartado especial Nº 8 (1428) Sucursal Nº 28 (B)
Sírvase enviarme, sin compromiso alguno de mi parte, muestrario, lista e instrucciones para la compra de lanas "San Andrés".
Nombre completo .....
Calle ..... Nº .....
Localidad .....
Provincia .....
Nota: El presente cupón participará del sorteo de una máquina de tejer, correspondiente al mes en que sea recibido.
LA-30-10-76

GOTA POR GOTA OJOS AGRADECIDOS.
Murine refresca y suaviza. Llévelo siempre con Ud.

El Hotel que usted esperaba lo espera ahora a usted.
HOTEL CONTINENTAL
Reabrió sus puertas totalmente renovado y modernizado.
Disfrute de todas las comodidades que le ofrece un hotel de categoría internacional que ahora lo espera a Ud. para brindarle la hospitalidad que Ud. esperaba.
HOTEL CONTINENTAL
Av. Roque Sáenz Peña 725 - BUENOS AIRES
Reservas 49-3270 y 49-3250/59
Integrante de ARAGON Cadena de Hoteles
IMPACTO

neuberger hnos
AZULEJOS DECORADOS
Pisos y revestimientos Pentagres
Azulejos relieve decorado bajo esmalte DEKOR de San Lorenzo
Distribuidores
Piso cerámico Sevilla esmaltado m² $ 1.600.—
Alfombra de marca 1ª calidad m² $ 1.020.—
Piso plástico imb. m² $ 741.—
Piso cerámico Atlántida esmaltado 7½ x 15 m² $ 1.543.—
Juego loza Color c/broncería p/lavat. y bidet $ 18.500.—
Líneas completas: Roma, Florencia y Pilar c/broncerías Plazza Peirano y Centauro
Depósito F. Cem. 12 lit. $ 2.239.—
Plomo rollos y tirones kg. $ 184.—
Caño Hidrom ½ ml $ 420.—
Caño Galv. ½ ml
Caño Galv. ¾ ml.
Acc. para Hidrom y Galv. líneas completas.
Caño F. F. 0.100 x 300 m $ 3.434.—
Codo 0.100 x 90° $ 690.—
Puerta placa marco chapa 070 x 200 cm $ 3.869.—
Cortina plást. ref. 1,20 x 1,30 $ 4.693.— 1,50 x 1,30 $ 5.838.—
Ventana chapa corred ref. c/contr. 1,20 x 1,10 m $ 4.552.— 1,50 x 1,10 $ 5.063.—
Amplia existencia en puertas, ventanas y frentes de placard madera, chapa y aluminio.
Mueble pie chapa esmalt. 120 cm con cajones $ 10.464.—
Alacena 120 cm puerta batiente 120 cm $ 8.286.—
Mesada acero inox. 120 cm con pileta simple $ 9.900.—
Termotanque 75 litros, de marca $ 27.522.—
Pileta acero 51x31 simple $ 2.200.—
Pileta acero 60x40 doble $ 3.849.—
Presupuestos integrales para obras Consúltenos.
Precios incluido IVA.
Av. V. Sársfield 1081 - Capital
1/11/78

La Bodega del 900
HOY CENA
NOCHES BAILABLES
ORQUESTAS TODOS LOS RITMOS
RESERVAS a los Tels.: 262773 - 262775

PROXIMAMENTE
MOTEL Y BALNEARIO
LA RIOJITA
veranee
CON TODAS LAS COMODIDADES
VISTA FLORES - TUNUYAN - MENDOZA

QUE CLASE DE HOMBRES SON ESTOS..?
STEVE McQUEEN
MALCOLM SMITH
MERT LAWWILL
AL TRONAR DE LAS motos
APTA PARA TODO PUBLICO
TECHNICOLOR
Dirección BRUCE BROWN - Música DOMINIC FRONTIERE
en el programa:
buenas noches, alejandro
con Philippe Noiret • Pierre Richard
Un film de YVES ROBERT TECHNICOLOR
MAÑANA
ESPECTACULAR ESTRENO
GRAN CINE OPERA

GLADIADOR un gran RELOJ!

CINES Y TEATROS

CENTRO

AMERICA - Hoy, de 14.30 a 24.00 hs. "GRUPO DE FAMILIA" y "BASTA DE PROBLEMAS".

CENTER - HOY, de 14.00 a 24.00 hs.: "ESPIONAJE EXTRASENSORIAL" y "EL VUELO DE LA FLECHA".

CINEMA - Hoy, de 14 a 24 hs. "MUNDO MAGICO" y "REINO SALVAJE".

CITY - HOY, de 14.30 a 24.00 hs.: "LA MUJER DE JUAN" y "UNA DAMA Y UN CANALLA"

CONDOR - HOY, de 14.00 a 24.00 hs.: "EL GARAJE" y "PRIMERA NOCHE DE QUIETUD".

LAVALLE - HOY, de 14.30 a 24.00 hs.: "ADIOS MUÑECA" y "LOS HOMBRES DEL CLAN".

LUXOR - Sala cerrada por grandes reformas.

OPERA - HOY, de 14.30 a 24.00 hs.: "LA GARRA Y LOS DIENTES" y "LAS DESVENTURAS DE ALFREDO".

PREMIER - HOY, de 14.00 a 24.00 hs.: "NUESTROS AÑOS FELICES" y "PAPILLON"

ROXY - HOY, de 13.45 a 24.00 hs.: "TARDE DE PERROS" y "QUERIDA LUISA".

REX - Hoy, de 14.30 a 24 hs. "SIETE HOMBRES Y UN DESTINO" y "LOS DIAMANTES SON ETERNOS".

SELECTRO - HOY a las 21. hs. "SOLARIS, AVENTURA ESPACIAL" y "TIO VANIA".

AUTOCINE BROADWAY - Hoy 21.30 hs.: "El fantasma de la Rue Morgue" y "Nino el bestione".

EL CERRO CINE AUTO - Hoy 21.15 hs.: "El padrino 2ª parte" y "Receta: Violencia".

GODOY CRUZ

CEC - HOY 21.15 hs. "El gran escape" y "Las aventuras de Robin Hood".

SPORTSMAN - HOY 21.15 hs. "Los hombres piensan solo en eso" y "Mi novia él".

MAIPU

IMPERIAL - HOY 21.15 hs. "Veredicto" y "La carrera de la cebolla".

PALMIRA

COLON - HOY 21.15 hs. "Sola" y "La tregua"

SAN MARTIN

CERVANTES - HOY 21.30 hs.: "Barbarella" y "Mundo 2".

MAYO - HOY 21.15 hs. "La piscina mortal" y otro estreno.

MONUMENTAL - HOY 21.30 hs. "Hedda" y "Drácula el último romántico".

RIVADAVIA

ALFA - HOY 21.30 hs. "Los intrépidos en sus máquinas voladoras" y "El factor Neptuno"

LA CONSULTA

REAL - HOY 21.40 hs.: "Bugs Malone" y "5 locos avivados".

SAN RAFAEL

IDEAL - Hoy: "Suecia, infierno o paraíso" y "El gran robo al Vaticano".

PRISMATIC
Cielorraso tridimensional de placas facetadas Inagotables posibilidades de diseño.
• Aislación térmica
• Absorción acústica
• Incombustibilidad
CONSULTE CON NUESTRO DEPARTAMENTO TECNICO
DISTRIBUIDOR
cima S. C. A.
Lavalle 159 - Tel. 252804 - Mendoza

REPUESTOS HELADERAS
REFRIGERACION COSTANERA
EQUIPOS ARMAMETIC - PLASTICOS - CONTRAPUERTAS Y BANDEJAS TODAS LAS MARCAS
COSTANERA ESQ. O'BRIEN - SAN JOSE (Frente Acuario)

MATRIMONIO SIN HIJOS PARA CASEROS
El jardinero y la señora quehaceres domésticos, para casa quinta, argentinos.
ALEM 1898 — BENEGAS
Presentarse de 7 a 15 horas
8|11|F|47886|9|11

EMPLEADO/A
Muy experta en manejo fichero KARDEX, materiales siderúrgicos. Inútil presentarse si no reúne los requisitos. Concurrir con documentos y referencias de 9 a 12 horas a ROJAS 1055 (Puente Olive) - GODOY CRUZ. COMASIDER CUYO S.A.
9|11|F|48572|9|11

Oficial Electricista
CON EXPERIENCIA EN MANTENIMIENTO EQUIPO VIAL SE NECESITA, para residir en Obra Chos-Malal (Neuquén). Presentarse en GUTIERREZ y BELINSKY. Bandera de los Andes 3126 — Villa Nueva — Mendoza
9|11|F|48573|14|11|A

NECESITO
OFICIALES MUEBLEROS Y CARPINTEROS
Sueldo y Bonificación. Ceretti 62 - Godoy Cruz
9|11|C|452|9|11

ALQUILO HERMOSO DEPARTAMENTO
RADIO CENTRICO, 3 DORMITORIOS, LIVING COMEDOR, COCINA COMEDOR, 2 BAÑOS Y DEP. DE SERVICIO. LLAMAR AL TELEFONO 258937
9|11|C|416|9|11

CORRALON "AVENIDA"
OFERTAS

HIERRO de construcción Nº 8, la varilla	$	565
CEMENTO, la bolsa	$	435
BALDOSAS, todos los colores, el metro	$	380

MATERIALES DE ELECTRICIDAD - RIPIO - ARENA - PUERTAS - LADRILLOS - LADRILLONES - VENTANAS
— CREDITOS —
San Martín 145 - L. Heras Tel. 216980 y También en calle Gbor. González y V. Castillo, Cdad.
9|11|F|48507|9|11

EDIFICIO TORRE VIII
Avda. COLON 352
Soberbios DEPARTAMENTOS EN VENTA y 3 Ultimos Locales Comerciales - Avanzada Construcción - Hermosos balcones - Tendederos - 2 Asensores. Consúltenos. EXCEPCIONAL FINANCIACION.
Informes y Ventas: MENGONI
COLON 428 — TELEFONO 246295
9|11|F|48513|9|11

FIAT 600 R
0 KM.
INICIAL $ 45.072.— y 49 cuotas de $ 19.112.—
Fórmula 100
Don Bosco 163 - Mza.
PLAN DE AHORRO
Sin interés anual vencido
9|11|F|48518|9|11

Importante Embotelladora de Gaseosas
Selecciona dos Supervisores para Venta y Promoción. Se requiere. Estudios secundarios completos, experiencia anterior en actividades de ventas, buena presencia y dedicación exclusiva Edad mínima 35 años. Se ofrece: Excelente remuneración (superior a las vigentes en otras empresas) y amplias perspectivas de progreso. Presentarse en horario de 9 a 12 únicamente: calle Julio A. Roca 4350 de Villa Nueva - Guaymallén.
9|11|C|434|9|11

NECESITO
ALQUILAR CASA
de categoría, trato directo con propietario. Preferentemente 5ª o alrededores, hasta $ 60.000. Máximas garantías. Tratar: Perú 1069, Mza. Tel. 248333-249297-240796
9|11|T|02922|9|11

CITROEN 71
2 C.V. - Vendo totalmente contado - $ 260.000
SALTA 979 — MENDOZA
9|11|F|48509|9|11

PEUGEOT Diesel - 0 Km.
$ 1.700.000 a patentar
RECIBO PERMUTA
Posadas 205 - Godoy Cruz
9|11|F|48520|11|11

DACTILOGRAFO/A
PREFERENTEMENTE PERITO/A MERCANTIL
PRESENTARSE HOY - HORARIO DE COMERCIO
Lavalle 472 — Godoy Cruz — Mendoza
9|11|F|48512|9|11

VENDO
Pick-Up Dodge 73
Gasolera con furgón tipo térmico o carrocería original de fábrica. Unicante de contado
TEL. 225899 - Sarmiento 38
Godoy Cruz - Mendoza
9|11|F|44002|9|11

SU CASA..!
En Godoy Cruz, cómprela ahora
Valor Total $ 900.000
SAN MARTIN 145 - LAS HERAS - TEL. 216980
9|11|F|48508|9|11

A Revendedores
Para Vinos en Damajuanas, ofrezco increíbles posibilidades. Tratar:
O'Brien 100 - San José.
GUAYMALLEN
9|11|F|48371|9|11

HERNANDEZ
AUTOMOTORES
José Vicente Zapata 108. Teléf. 293327 - Mendoza

AMI 8	75
FORD Falcon 221	74
PEUGEOT 504 XSE ..	74
FIAT 128	74
RENAULT R-12	74
FORD Falcon de Luxe	74
PEUGEOT 404 Gran Prix	74-71
FIAT 600	74-72-70
PEUGEOT 404	73
DODGE 1500	73
PEUGEOT 504	72
RENAULT R-6	71

PERMUTAS
FINANCIACION
9|11|F|48365|9|11

PINTORES INDUSTRIALES
Oficiales y medio Oficiales
NECESITA IMDEC
Figueroa Alcorta 1010 - Godoy Cruz - Mendoza.
9|11|F|43998|11|11

ADMINISTRATIVO
Perito Mercantil únicamente con experiencia contable, preferentemente conozca recepción y control de mercaderías. — INGRESO INMEDIATO. — SUELDO $ 18.000
RIOJA 487 - MENDOZA

GUIA PROFESIONAL

MEDICOS

Dr. I. KALIMAN
CLINICO
Lunes a viernes 16 a 20 hs. Atiende mutuales. Sargento Cabral 706 Ciudad. Tel. 290500
7|9|F|25447|Pte

Dr. FERNANDO E. ALONSO
CLINICA MEDICA - DIABETES
Nuevo domicilio Consultorio: Chile 934 - Teléf. 243824.
15|9|F|27734|Pte.

Dr. OSCAR CAMINOS
Clínica médica - Geriatría - Enfermedades de la vejez. Mutuales. Turnos 254793 11-12.30 y 17-21 hs. 9 de Julio 1540. 1-º Piso.
6|10|F|35792|Pte.

Dr. ANGEL C. NAVARRO
Cirugía - Atiende lunes, miércoles y viernes de 17 a 20 hs. Reserve turno. Alpatacal 2755. Teléfono 214325.
1|11|F|Pte.A

VIAS URINARIAS

Dr. ALBERTO PABLO CORICA
UROLOGO
Colón 532. Turnos: teléfonos 240835 y 252553.
17|8|F|99029|Pte.

Dr. IGNACIO J. ROMEO
CIRUGIA VIAS URINARIAS
Cirugía general. Diariamente desde 17 horas. Pedir turno República de Siria 325. Teléfono 292220.
7|3|F|49557|Pte.

Dr. ALBERTO D. BEKERMAN
UROLOGO
9 de Julio 1189 2º Piso. Dpto. 15. Turnos: 231915 - 247445.
20|4|F|62034|Pte.

Dr. JUAN ANTONIO VERDAGUER
Urología - 9 de Julio 680 - Teléf 246243 - Pedir Turno
30|10|F|45008|20|11

Dr. JOSE DANIEL LOPEZ LAUR
UROLOGIA
Consultorio martes y jueves. - V. Zapata 30. 2º P. Mendoza. Turnos: Tel. 245285.
22|10|O|972|21|11

ESPECIALISTAS EN SEÑORAS

Dr. HUGO BRANDI
GINECOLOGIA Y OBSTETRICIA
San Lorenzo 226. - Turnos: 243286. Mutuales.
30|7|F|93026|Pte.

Dr. ANGEL VICTOR GIL
GINECOLOGIA Y OBSTETRICIA
Avda. España 603 Ciudad. Tel 249270. Solicitar turno.
1|10|F|34173|Pte.

JOSE N. MALAH
GINECOLOGIA Y OBSTERICIA
Necochea 292. Ciudad. Tel 216006 - 218766. Pedir turnos. Mutuales.
6|10|F.35766|Pte.

VARICES

Dr. SPINETTA REGUERO
Junín 218 Barrio Bombal. Tel. 244111. Pte.

Dr. OSVALDO PETETTI
CLINICA MEDICA
Sarmiento 180. Godoy Cruz. Mza Teléf. 224725. Días martes.
8|11|C|893|9|11

ENDOCRINOLOGIA

RICARDO W. ESTRELLA
Diabetes - Obesidad - Tiroides - Adolescencia Meno Andropausia. Geriatría - Esterilidad. Necochea 292. Tels.: 216006 - 218766. Turnos. Mutuales.
6|10|F|35765|Pte.IS

Dra. SOFIA FRIDA SCHERBOVSKY
Tiroides - Obesidad - Esterilidad - Diabetes - Crecimiento y desarrollo. Adolescencia. Solitar turno a los teléfs. 257402-258516. MUTUALES. José Federico Moreno 2760. Ciudad. En San Martín Miercoles Sanatorio Argentino.
4|4|Pte.|A
31|10|C|092|2|11|A

GARGANTA NARIZ Y OIDO

Dr. LUIS E. MONETTI
10 - 12 - 18 - 21 horas. Nuevo domicilio, Necochea 292. Teléfono 218766. Particular: Teléfono 246661
12|10|F|Pte.

Dr. RAUL JOSE BONSANGUE
GARGANTA - NARIZ OIDOS
Turnos teléfonos 258555 y 262630. 25 de Mayo 1413.
10|5|Pte.|A

Dr. CORRALES
GARGANTA - NARIZ - OIDO
Solicitar turno. Perú 1251 Teléfonos: 257715 - 249447.
2|10|F|Pte.

ASMA Y ALERGIA

Dr. SALOMON BOUERI
Médico becado Instituto Aergia Hospital Italiano. Corrientes 39. Teléfono 251591.
2|11|F|Pte.

Dr. ARNALDO S. BOERO
Enfermedades alérgicas Atiende mutuales. Pedir turno San Luis 307. Tel 255591.
2|10|F|34564|Pte

Dr. LUIS BROITMAN
ALERGIA
Patricias Mendocinas 624. Planta baja Local 9. Teléf 249907. - Se atienden mutuales.
4|6|F|65875|Pte.|A

APARATO DIGESTIVO

Dr. RICARDO DONNA
CIRUGIA APARATO DIGESTIVO
Nuevo domicilio: 9 de Julio 680 Tel 246243
6|10|F|36759|Pte. A

HOMEOPATIA

Dr. ALBERTO GRUENBERG
Atiende 10 y 11 noviembre. Retirar turnos, lunes a viernes 16.30 a 20.30 hs. Marconi 780, G. Cruz.
9|11|C|499|11|11

ORTOPEDIA

ORTOPEDIA WALDMANN
Soportes y botas para pie plano, corsets para columna, fajas y aparatos para estómago, medias y vendas para várices.
Lavalle 162 - 250661 - Mendoza
Alsina 270. Teléfono 21835. San Rafael.
19|5|F|60960|Pte.

REUMATISMO

Dr. JULIO F. SANCHEZ
Reumatología, ortopedia, traumatología y rehabilitación Rivadavia 141 Teléf. 291994.
24|10|F|41201|Pte

Dr. MANUEL MENA
Reumatólogo - Enfermedades de columna vertebral, brazos doloridos, ciática. Atiende de 15 a 20 hs. Buenos Aires 226. Lunes a sábados.
5|10|F|35599|Pte.|S

Dr. OSVALDO BIELLER VIOTTI
Reumatología. Lunes a viernes 17 a 20 hs. Miércoles 16 a 20 hs. Espejo 593. Planta baja. Teléfonos 218197 - 220596.
24|9|F Pte.|A

Dr. RICARDO BARCENILLA
Rivadavia 578 - Planta baja - Dpto 5 - Ciudad - Turnos 17 a 20.30 hs. Teléfonos 292020 - 221910.
28|2|F|48167|Pte.|A

ODONTOLOGIA

VICTOR M. PICCIONE
Doctor en odontología. Cirugía de boca y huesos de la cara. Lunes, viernes 10 a 12; martes, jueves 15 a 18. Sanatorio Policlínico de Cuyo. Tel 243000. Part 255547
29|7|F Pte

Dr. C. BOTELLO VARGAS
Ortopedia maxilar y ortodoncia. Diariamente de lunes a viernes de 16 a 20.30 horas. San Martín 677 1º Piso. Teléf 290595 Mendoza

ESPECIALISTAS DE LA PIEL

Dr. ALBERTO TORRES CORTIJO
MEDICO DERMATOLOGO
Av. Emilio Civit 43 - Turnos de tarde. - Teléfono 258911
12|10|F|Pte.

Dr. J. F LEONFORTE
Enfermedades de la Piel
Nuevo domicilio: Chile 1358, 1er piso, Dep 16 - Tel 253766 Lunes miércoles y viernes.
9|10|F|36718|Pte

Dr. ALBERTO J. GRINBERG
Enfermedades de la piel Alergia dermatológica Nueva dirección: 9 de Julio 1540 1er. P. Turnos T E 254793.
7|9|F|25816|Pte

Dra. ANA VIERA SMALIK
ENFERMEDADES DE PIEL
Necochea 31, 1er Piso Nº 5. Turnos teléfono 225613.
26|10|C|518|24|11

CIRUGIA ESTETICA

DOCTOR
CARLOS E. MIRA BLANCO
Cirugía Estética - Cirugía del desequilibrio estético de nariz - Cirugía de rejuvenecimiento facial - Remodelación y reconstrucción mamaria. Pedir turno teléf. 247800, de 17 a 20. San Martín 92, Planta Baja.
6|11|C|542|5|12

Dr. J. SANANES
Jefe de servicio Sala 1 Hospital Emilio Civit. Cirugía de nariz, mamas, adiposidades, injertos, quemados. Pedir turno. P. B. Palacios 1260 (Ituzaingo) T. 257319-251391.
7|3|F|Pte.|D

OCULISTAS

Dr. ZALDIVAR
Dra. MISTELI
Nueva dirección: Av. Emilio Civit 685, Ciudad. Teléfonos: 257000 - 257100
3|10|F|Pte.

Dr. M. MARCHEVSKY
OCULISTA
Consultas de 11.30 a 12.30 y de 16 a 20 horas. Rioja 1130. T. 247996.

CLINICA DE OJOS
Atendida por
16 Médicos Oftalmólogos y 6 Auxiliares Técnicos Universitarios
Consultorio externo de 8 a 21 hs. Guardias permanentes Cirugía e internación. Atención de particulares y mutualidades. Av. España 838 Teléf 248856. 18|3|F|42513|Pte

RADIOLOGIA

Dres. RICARDO HORENSTEIN MARTHA G. de HORENSTEIN
Radiografía - Radioterapia. Colón 185. 8º Piso. Teléf. 242747.
F|Pte.|A

PARTERAS

CELINA E. M. de ARNEDO
PARTERA NACIONAL
Catamarca 585. Ciudad T. 242388. Pedir turno.
29|F|99490|Pte.

ESTHER C. de SANANES
Partera nacional. Diariamente de 16 a 20 hs. Solicitar turno. Pedro B. Palacios 1260 (Ituzaingo) entre Catamarca y Lavalle. Teléfs. 257319 y 251391.
7|4|F|Pte.|D

DELIA MASCAREÑO de GOMEZ
OBSTETRICA NACIONAL
Pedir turno Pellegrini 945. Godoy Cruz. Teléfono 292214.
1|11|F|30395|30|11

AVISOS CLASIFICADOS

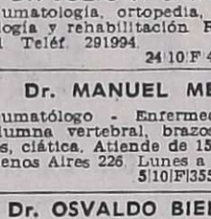

Compra y Venta de Propiedades

AA - PROPIETARIOS directos tenemos pedidos y órdenes de compra y/o ventas de casas, departamentos, lotes, galpones, locales, terrenos, campos incultos, fincas, negocios y gestiones. Atendemos pedidos de tasaciones. No arriesguen, confíen sus negocios inmobiliarios a profesionales responsables. C. E. Barrera Oro, del Colegio de Martilleros y Corredores de Comercio. Atención personal y del señor J. P. Landart. - Mitre Nº 1378. Teléfs. 251537 y 257726.
23|10|F|41017|Pte.

A PROPIETARIOS que deseen vender su propiedad. Provivienda asegura venta rápida y ventajosa. Solicite tasador s/compromiso. Perú 1214, T. 255813. 218277 - 258054.
8|11|C|146|10|11

A $ 4.500.000. T/$ 9.000.000 chalet 1 planta, muy bien estado, 6ta., c/teléfono, jardines, amplio l/comedor, 3 dormitorios placares, 2 baños, amplia c/comedor, c/artefactos, garaje, d/servicio, patio. Provivienda. - Perú 1214.
9|11|C|624|9|11

A - OPORTUNIDAD: vendo en Ciudad casa céntrica, con acreditado negocio funcionando, mercadería, instalaciones, teléfono, etc. Amplias facilidades. Contado $ 3.000.000. Avenida España 1224, 1er. piso "A". Ciudad. 9,11|F|48503|10|11

A DUEÑO compro casa bien ubicada. Preferentemente antisísmica Provivienda, Perú 1214. Teléfs.: 255813 - 218277 - 258054
8|11|C|146|10|11

A PROPIETARIO compramos casa, departamento, lote o finca. Godoy & Pelaia. Máxima seriedad inmobiliaria. Gutiérrez 583. Teléfs. 258343 y 251597.
10|10|F|37054|Pte.

A - DEPARTAMENTO vendo en Godoy Cruz, planta baja, frontal, con teléfono, 85 m2., 3 dormitorios y dependencias. Total pesos 3.000.000 con facilidades. Teléfono 215325.
9|11|F|48501|10|11

A - DEPARTAMENTO estrenar, Ciudad, vendo, 3 dormitorios, amplia recepción, garaje. Facilidades. 215325.
9|11|F|48399|10|11

A $ 1.850.000, T/$ 3.700.000, oportunidad, amplia casa G. Cruz, 4 dormitorios, c/placares, l/comedor, 2 baños, c/comedor c/artefactos. cochera pieza servicio, despensa, patio c/churrasquera. Provivienda. Perú 1214.
9|11|C|623|9|11

AA TIERRAS, para desgravar, seminiveladas, 50 Has. a 20 kms. vendo con fac. - F. J. Sapunar San Lorenzo 315. Tel. 290457.
9|11|F|48558|9|11

AA PROPIETARIO compramos casas, departamentos, lotes, campos, fincas. Guevara Civit Hnos. y Cía. Colón 796, 1º. piso, Dpto. 3. Teléf. 240645.
3|11|F|46169|30|11

A MTS. Avenida Acceso Norte, casa y terreno 2.600 mts., ideal depósito, taller, chacras. Puebla - 244043.
9/11|C|476|9|11

A. MINNI vende regio chalecito, Santa Ana 1er. loteo, jardín al frente, 3 dormitorios, con placares, se deja mesada, cocina, calefacción Eskabe teléfono. Terreno 300 mts., cortinados. Pesos 1.240.000; saldo convenir, recibo auto chico. Bandera de los Andes 2829.
9|11|F|48580|9|11

A PARTICULAR: Dueño vende antisísmica nueva, en G. Cruz, 3 dormitorios, 2 baños, garaje, 4 coches. Teléf. 254676.
8|11|C|322|10|11

A ELEGIR departamen céntricos, uno, dos, tres, cuatro dormitorios, living comedor, servicios, teléfono, calefacción. Ossola vende. - 291304.
9|11|C|338|11|11

A ESTRENAR hermosas casas, dos, tres dormitorios, living-comedor, dependencias completas, jardines. Ossola vende Barrio Trapiche. - 291304.
10|11|C|338|10|11

A - OFERTA razonable, sin especulación, líquido urgentísimo confortable departamento 3 dormitorios, sobre principal avenida. San Martín 254, Godoy Cruz.
8|11|F|43968|10|11

A 1.750.000 entrego casa Barrio Santa Ana, saldo convenir o permuto por finquita. Lencinas San Luis 355.
9|11|C|472|9|11

A $ 7.000.000 m/n. la hectárea virgen vendo 75, pavimento, Lavalle, 50% y tres años, recibo Rastrojero. 260359.
9|11|C|474|9|11

A INVERSIONISTAS vendo lotes 500 - 300 metros, sobre Rioja o Costanera. Gran ocasión. 260359
9|11|C|474|9|11

A METROS San Martín y Coronel Díaz, Las Heras, vendo casa corte antiguo, como terreno, todos los servicios, 750 m2. pesos 1.500.000. J. Cecco. Colón 617. Mza. 243330.
9|11|F|48280|9|11

A. MINNI vende 2 chalecitos, 1 de 2 plantas San José, otro Villa Nueva, $ 800.000; saldo convenir. Bandera de los Andes 2829.
9|11|F|48582|9|11

A. MINNI vende chalecito Barrio La Floresta, Guaymallén, nuevo, a estrenar, $ 1.300.000; saldo convenir. Recibo coche. Bandera de los Andes 2829.
9|11|F|48581|9|11

A PROPIETARIOS que deseen vender v/propiedad aseguramos venta urgente y ventajosa. - Panoff - Urzay. Chile 1671. T. 253484.
2|11|C|478|11|11

A Bº LAPRIDA, departamento planta baja $ 1.500.000. Facilidades. Todos los servicios. Puebla Tel. 244043.
9|11|C|476|9|11

A 1 CUADRA plaza, departamento Lavalle, hermosa casa y terreno 600 mts. $ 1.800.000. Facilidades. Puebla. Tel. 244043.
9|11|C|476|9|11

A $ 450.000, T/$ 900.000, departamento material, Villa Nueva, 2 habitaciones, c/comedor c/artefactos, baño completo patio. Provivienda, Perú 1214.
9|11|C|623|9|11

A EN SAN MARTIN sobre callejón Fernández y Lavalle, quinta 5.600 metros, todos servicios. - Vendo, permuto. Tel. 214626.
9|11|C|626|10|11

A $ 1.400.000. T/$ 2.800.000 chalet nuevo Bº Santa Ana, rodeado jardines, l/comedor, 2 dormitorios, placares, c/comedor, patio, fondo c/plano aprobado para otra casa. Provivienda. Perú 1214.
9|11|C|623|9|11

A $ 1.000.000 al boleto, T/$ 1.350.000 a la entrega 60 días, saldo $ 2.350.000 18 meses, chalet estrenar 6ta., l/comedor, 3 dormitorios placard, parquet, baño color, c/comedor, mueble fórmico, garaje, patio. Provivienda. Perú 1214.
9|11|C|623|9|11

A $ 1.000.000, T/$ 2.000.000, casa media cuadra Carril Godoy Cruz Villa Nueva, desocupada, antisísmica, l/comedor, 3 dormitorios, cocina e/vehículo patio. Provivienda. Perú 1214.
9|11|C|623|9|11

A $ 900.000, T/$ 1.900.000, cerca puente Olive, pavimento, amplia y cómoda casa l/comedor, 4 dormitorios, c/comedor garaje, despensa fondo. Provivienda. Perú 1214.
9|11|C|623|9|11

A PLAZO poco contado, lote ciudad. 235 m2. Tel. 232177. De Tarde.
9|11|C|497|9|11

A INVERSOR, transfiero departamento, céntrico, avanzada construcción, muy amplio, de 3 dormitorios y dep. serv., F. J. Sapunar. San Lorenzo 315. - Tel. 290457.
9|11|F|48555|9|11

A CASA, como terreno, junto a la Terminal, 240 m2, vendo con fac., F. J. Sapunar. San Lorenzo 315. Tel. 290457.
9|11|F|48556|9|11

A 2 CUADRAS Supermercados ASA ciudad, dueño vende casa impecable, desocupada, 3 ambientes, 2 baños, cocina, comedor, fondo, facilidades, permutas. Tel. 252019.
9|11|T|02925|9|11

A ESTRENAR en Godoy Cruz, 2 plantas: 3 dormitorios, dependencia de servicio, living comedor, cocina, patio, baño y toilette. Mengoni. Colón 428. - Tel. 246295.
9|11|F|48542|8|11

A METROS plaza Godoy Cruz vendo hermosa antisísmica de categoría, 3 dorm., terraza, todos servicios, permuto por dpto. céntrico. San Martín Sur 80. - Godoy Cruz. - 221087.
9|11|F|44021|9|11

A BUENA oferta líquido hoy departamento pleno centro, 2 ambientes. Don Bosco 137, 6º Piso. Dpto. 77.
9|11|C|571|10|11

A PROPIETARIO compro departamento 1-2-3 dormitorios, centro. Puebla, Tel. 244043.
9|11|C|476|9|11

A CASA 5ta. Sección, oportunidad $ 4.900.000. Facilidades. - Puebla. Tel. 244043.
9|11|C|476|9|11

AMPLIA propiedad con buena casa mixta, Ossola vende sobre la espléndida Avenida Aristides Villanueva. - 291304.
9|11|C|338|9|11

ATENCION: chalet vendo en Luzuriaga, 4 habitaciones, recepción, 2 baños, cocheras, demás comodidades, pileta de natación grande, parque con árboles de 20 años, departamento nuevo individual, 350 m2, cubiertos y 1.500 m2. de terreno J. Cecco. Colón 617. Mza. 243330.
8|11|F|48193|9|11

ALTISIMA producción tiene el parral de una hectárea, con buenísima casa con agua corriente, luz, gas, que Ossola vende a tres kilómetros del centro. Permutas. - 291304.
9|11|C|338|9|11

AMPLIO chalet de categoría C. sola vende en Barrio Bombal. Cuatro dormitorios, tres baños, escritorio, living, comedor, estar, comedor diario, departamento servicio, garaje, teléfono propio, jardines. - 291304.
10|11|C|338|10|11

APROVECHE barrio Trapiche, 3 dormitorios, living comedor, cochera, garaje, pisos granito. - San Martín Sur 1107. Godoy Cruz. 225842.
6|11|F|43923|12|11

ATENCION, 5ª Sección, casa grande, 8 piezas, 3 baños. Facilidades. Guarna. Olascoaga 389. Ciudad.
7|11|C|053|9|11

AL LADO Correo Central, vendo amplio salón frontal para oficinas, con calefacción y 2 baños, 200 m2., divisible en 2 locales, Inf. J. Cecco. Colón 617 Mza. 243330.
8|11|F|48191|9|11

ANTISISMICA, 5ª Sec., una planta, liv. comedor, 3 dormitorios, c/comedor, dependencias, dep. serv., desocupada. T. $ 6.200.000, c/fac., F. J. Sapunar. San Lorenzo 315. Tel. 290457.
9|11|F|48561|9|11

ANTIMISMICA, 6ª Sec., liv. comedor, 3 dormitorios, dependencias, garaje, jardín. T. $ 7.500.000 c/fac., F. J. Sapunar. San Lorenzo 315 Tel. 290457.
9|11|F|48560|9|11

ANTISISMICA, 3 dormitorios, dependencias, Santa Ana. - Total 300.000.000. Anticipo: 50%. José Federico Moreno 1575.
9|11|F|48547|10|11

APROVECHE 233 Has. campo Ugarteche, vendo, permuto. - Desgravación impositiva. 227011.
9|11|F|44010|9|11

ANTISISMICA semi nueva Godoy Cruz, 1.600.000 contado, sal. facilidades, permuta - 227011.
9|11|F|44008|9|11

ANTISISMICA Quinta, 3 dormitorios, garaje, pieza servicio, terraza. Total 4.600.000, facilidades. Patricias Mendocinas 1071. Oficina 7.
9|11|F|44018|9|11

ANTISISMICA estrenar, 3 dormitorios. Total 2.500.000, Godoy Cruz, entrada vehículo, patio. Otra 2.000.000, facilidades, permutas. - Patricias Mendocinas 1071. Oficina 7.
9|11|F|44017|9|11

AMERICANA Bombal, 2 dormitorios, dependencias servicio, cocheras, cocina comedor. Total 5.900.000, facilidades, permutas. Patricias Mendocinas 1071 Oficina 7.
9|11|F|44016|9|11

ANTISISMICA nueva. La Puntilla, 2 dormitorios, 500 m2, terreno, baratísima. Contado 1 millón 700.000 y facilidades. - T. 222331.
9|11|F|44012|9|11

APURADO compro casa en Bombal, Romaírone, 5ª ó 6ª Sección. Gran contado. Tel. 218312 Sr. Acosta.
9|11|C|560|10|11

ACOMAR: Casa 5ª Sección sobre Martín Zapata, 3 dormitorios, living comedor, garaje. Precio total $ 4.200.000 Facilidades. Martínez de Rosas 1780.
9|11|C|560|9|11

ACOMAR: Casa Barrio San Ignacio con salón para negocio. Facilidades. - Martínez de Rosas 1780.
9|11|C|560|9|11

ACOMAR: Casa en 6ª Sección de 2 y 3 dormitorios con dependencias de servicio, de gran categoría. Facilidades. Martínez de Rosas 1780.
9|11|C|560|9|11

ACOMAR: Casa 5ª Sección, gran living comedor, sala de estar, 4 dormitorios, 3 baños, pieza y baño de servicio, patio con jardín Facilidades. Martínez de Rosas 1780.
9|11|C|560|9|11

ACOMAR: Ofrece departamentos en ciudad, 5ª y 6ª Sección, de 2 y 3 dormitorios. Martínez de Rosas 1780.
9|11|C|560|9|11

ACOMAR: Casa mixta en Maipú sobre calle 20 de Junio, 6 dormitorios, 2 baños, ideal para residencial. Facilidades. Martínez de Rosas 1780
9|11|C|560|9|11

ACOMAR: Oportunidad casa Barrio Santa Ana, 3 dormitorios, living comedor, 2 baños, precio total $ 2.400.000. Faltan detalles de terminación Martínez de Rosas 1780, facilidades.
9|11|C|560|9|11

ANTISISMICA, total $ 3.900.000, 3 dormitorios, dependencias, teléfono, acepto permutas. Gomensoro 2000. Guaymallén. 215254.
9|11|C|536|9|11

ANTISISMICA 70 mts. cubiertos, San José, líquido $ 2.000.000. Recibo auto. Puebla. Tel. 244043.
9|11|C|476|9|11

ANTISISMICAS estrenar, Ciudad Dorrego, 3 dormitorios. Facilidades. Aristides Villanueva 451. 247020. Cicchitti.
9|11|C|603|9|11

BARRIO Bombal: vendo hermosa casa estrenar. Colón 293. Teléfono 249914.
8|11|C|787|12|11

BARRIO Escorihuela: oportunidad, vendo hermosa casa, 4 dormitorios, calefacción. Colón 293. Teléfono 249914.
8|11|C|787|12|11

BENEGAS, casa antisísmica, recién estrenada, 2 dormitorios, dependencias, ideal plan banco Sánchez. 980408.
9|11|F|48382|9|11

COMPRO casa urgente t/servicios; pavimento. - Provivienda. Perú 1214. T. 255813 - 218277 - 258054.
8|11|C|146|10|11

COMPRO lote, Quinta o Sexta Sección, de 250 a 300 m2., preferentemente esquina, pago contado. Perú 2950, Ciudad.
5|11|C|491|9|11

CAMPO Lavalle vendo, agua subterránea apto todo cultivo. Dueño. Lavalle 165. Piso 4º "D" de tarde ciudad.
7|11|C|401|9|11

COCHERAS vendo sobre Belgrano centro, $ 25.000, J. Cecco, Colón 617. Mza. 243330
9|1|F|48281|9|11

CASA quinta Panquehua, 60 millones contado, saldo 30 meses. Teléf. 214316.
9|11|F|48306|9|11

CIUDAD, amplia casa con departamento interno. Facilidades. - Martillero Perniche - 247471.
9|11|F|48302|9|11

CASA, mixta, Dorrego, en muy buenas condiciones, liv. comedor, 2 dormitorios, y demás, garaje, vendo T. $ 2.400.000, con fac., F. J. Sapunar. San Lorenzo 315. Tel. 290457.
9|11|F|48557|9|11

CASA 2 dormitorios, dependencias, centro Godoy Cruz. Anticipo: 100.000.000. Saldo convenir. José Federico Moreno 1575.
9|11|F|48545|10|11

CASA 2 dormitorios, dependencias, con 2 departamentos, metros Avenida San Martín. - Total: 350.000.000, anticipo 50%. José Federico Moreno 1575.
9|11|F|48553|10|11

CASA con 300 metros terreno sobre calle Godoy Cruz y Las Heras, cómoda para taller o depósito. Godoy Cruz 1933, San José.
9|11|C|562|9|11

CAMPO Chapanay, 110 Has., importantes mejoras Desgravación Permutas, Zapata 374
9|11|C|601|9|11

CASA 5ta Sección, calle Martín Zapata, en construcción, falta terminación, 4 dormitorios, dos baños, calefacción central, aire frío-caliente. Jorba Inmobiliaria, España 1248 Of. 11. - T. 253595.
9|11|F|48567|10|11

CASA en Adolfo Calle y Remedios Escalada, Dorrego, con 300 metros terreno para taller o depósito con todos los servicios Godoy Cruz 1933, San José.
9|11|C|562|9|11

COMPRO departamento Barrio Cano, buen contado. Funes, Teléfono 216988.
9|11|C|630|9|11

CASA antisísmica 6ª Sección, esquina, 3 dormitorios, garaje, $ 450.000 total con facilidades, vendo. Bragazzi. - Paso de los Andes 1884, Godoy Cruz.
9|11|F|48337|9|11

CASA mixta Villa Hipódromo, vendo, 3 dormitorios, garaje, todos servicios, teléfono. - Bragazzi. - Paso de los Andes 1884, Godoy Cruz.
9|11|F|48338|9|11

CASA con salón para negocio, 3 dormitorios, gran patio, Garaje. Duarte Godoy. Av. España 1056 248212.
9|11|C|575|9|11

CAMPO 2.000 has., vendo en La Paz, $ 5.000 la hectárea; otro 3.000 has. en Tres Porteñas, electricidad a 300 metros $ 7.000 la hectárea. Acepto permutas. Amplias facilidades. Oportunidad Avenida España 1224, 1er piso "A". Ciudad.
9|11|F|48505|10|11

CON $ 250.000 lote 3 habitaciones habitables, agua luz, R. de la Cruz. Otro a 4 cuadras Feria de Guaymallén, 2 habitaciones ladrillos, agua, luz, colectivos. Permuto, Escucho ofertas, Juárez. Tel. 262650. Libertad 885, Villa Nueva.
9|11|F|10521|9|11-D

CON $ 550.000, casita, agua, luz, mosaicos, colectivos, pavimento a 30 metros. Permuto. Escucho ofertas Juárez. Teléf. 262650. Libertad 885. Villa Nueva.
9|11|F|10520|9|11-D

CON $ 200.000, lote 210 metros, agua, luz, pavimento a 30 metros, otro con 100.000 frente a ruta 7, junto a Puente Palmira, buena oportunidad. Permuto. Escucho ofertas, Juárez. Teléf. 262650. Libertad 885. Villa Nueva.
9|11|F|10519|9|11-D

CASA, 5ª Sección, construcción antisísmica, 2 dormitorios c/placard y vallejero; cocina comedor living comedor, terraza, baño intermedio completo, Jorba Inmobiliaria, España 1248, Of. 11. T. T. 253595.
9|11|F|48587|10|11

CASA 3 habitaciones 2 baños living comedor, cocina, dependencias servicio, todos los servicios, vendo. - Benavente 4457 Villa Nueva. Tel. 261155.
9|11|F|48460|10|11

CON $ 900.000, antisísmica terminada, 3 dormitorios, agua, luz, supergás, 300 metros terreno, colectivos. R. de la Cruz, autopista a 2 cuadras. Permuto. - Escucho ofertas. Juárez. Tel. 262650. Libertad 885 Villa Nueva.
9|11|F|10518|9|11

CASA sobre calle Alberdi a una cuadra San Martín a estrenar: 3 dormitorios, pisos mármol, living comedor, cocina comedor, baño y cochera. Contado $ 2.250.000 saldo 1 año. Roberto Benegas. Tel. 290158.
9|11|F|48458|9|11

CASA interna 4 habitaciones, entrada por garaje, vendo - Benavente 4457. Villa Nueva Tel. 261155.
9|11|F|48462|10|11

CHALET con pileta de natación, sobre calle San Miguel, vendo. Mitre 1456.
8|11|C|326|9|11

CHALET dos plantas San José, amplísimas comodidades vendo o permuto casa menor valor. - Lencinas. San Luis 355.
9|11|C|472|9|11

DEPARTAMENTOS céntricos, dos: ideal ubicación; casas, tres: Bº Santa Ana, Rioja, Rivadavia. Contado y facilidades. vendo. Montenegro 217103.
9|11|C|584|9|11

DORREGO: oportunidad, vendo ca una planta, estrenar. Colón 293 Teléfono 249914.
8|11|C|787|12|11

DEPARTAMENTO 2 cuadras San Martín, calle Tucumán 2 dormitorios, living, cocina comedor, terraza. San Martín Sur 1107, Godoy Cruz. 225842.
6|11|F|43930|12|11

DUEÑA vende lote Barrio Santa Ana. 265 mts. 420.000 contado - Tel. 247113.
8|11|C|313|9|11

DUEÑO vende departamento o permuto similar, comision

LA MAS VERSATIL HERRAMIENTA DE TRABAJO!

FIAT 673N

PARA LO QUE GUSTE CARGAR!...

EL "SEMI-PESADO" con liviana financiación!

MOTOR FIAT-CP3
DE 165 HP/2600 r.p.m.
CILINDRADA: 7412 cm³
CABINA SIMPLE O
CABINA DORMITORIO

ZANETTINI INDUSTRIAL S.A.C.I.F.

DIVISION TRANSPORTE
RUTA 7 - Km. 1035 - Tel. 22318
SAN MARTIN (MZA.)
MENDOZA: Av. Colón 324 - Tel. 242533
SAN RAFAEL: R. Iselín 55 - Tel. 24898 - 22905
SAN JUAN: Laprida y Jujuy - Tel. 21322

alberdi & cremaschi

VENDO
CASILLA RODANTE

Motor gasolero, única en el país, una joya. Precio total: $ 4.000.000. Acepto coche modelo 1976 pocos kilómetros en parte de pago. Verla durante toda la semana en el Circo Real Madrid - San Martín Sur 300 - Godoy Cruz

9|11|F|48368|9|11

Boutique

Vendo regalería. Juguetería. Perito Moreno 1429 - Godoy Cruz.

9|11|F|44006|10|11

VENDO DPTO.
en Dorrego

2 dormitorios y demás dependencias. Tratar: Perú 1064 - Mendoza. TELEFONOS: 248333 - 249297

9|11|C|589|9|11

BODEGAS Y VINEDOS GIOL E.E.I.C.

BUSCA INGENIERO MECANICO

—Para cubrir Area de Mantenimiento a nivel de división para su Establecimiento "La Colina" de San Rafael.
—Se ofrece: Relación de dependencia, Leyes Laborales y Sociales, y otros beneficios que otorga la Empresa; Remuneración de $ 40.201, más adicionales por título de $ 9.143.
—Presentar carpeta de antecedentes desde el 10-11-76 por 10 días posteriores en Gerencia de Personal, Ozamis 938, Maipú, Mendoza; o en División Personal "La Colina", Callao 300, San Rafael, Mendoza.

8|11|F|48166|9|11

CASA VENDO

Living comedor 3 dormitorios Garage - Patio. Duarte Godoy Avda. España 1056 - 248212.

9|11|C|027|9|11

SE ALQUILA TRACTOR

Hacemos trabajos generales. Llamar al Teléfono 262954.

9|11|T|02926|9|11

CASA EN SAN JOSE

Calles El Ceibo y Gomensoro. Living comedor, 3 dormitorios, dependencias de serv., con teléfono. Precio: $ 3.800.000. Contado y facilidades. Se acepta permuta. Informes: Casa Saravia. Espejo 70 - Tel. 231011.

9|11|F|48353|9|11

Losa nervurada alivianada

cimalco
Chuquisaca 200
Godoy Cruz-Mza.

Oficial Soldador
CAÑISTA - NECESITAMOS

JOAQUIN V. GONZALEZ 215 DORREGO — MENDOZA

9|11|F|48511|9|11

MI DODGE POLARA

Modelo 1972, perfecto estado. Vendo o permuto. - Escucho ofertas. Brandsen y Sargento Cabral - Tel. 240395 - Dorrego

9|11|F|48329|9|11

CEMENTO $ 430

Todo para la Construcción Godoy Cruz 3171 - Villa Nueva - Teléfono 261689

5|9|F|25115|Pte

PISO EXCLUSIVO

Céntrico y luminoso amplio liv-com. en "L", tres dormitorios, dos baños, buena dependencia de serv., terraza de uso exclusivo, con jardín de invierno. Cochera y baulera.

CASAS de 3 dormitorios con garaje. Ubicadas en Sexta Sección, Dorrego y Ejército de los Andes. Contado y facilidades. Permutas.

TERRENO en 2ª Sección: Sup. 4.400 m2., con vivienda antigua y salida a 2 calles.

ALQUILER: Departamento céntrico apto profesional o vivienda compuesto de living com., 3 dormit., 1 baño, dependencia de serv. Impecable.

Ciudad y Fundos
NEGOCIOS INMOBILIARIOS,
ESPEJO 25 - PISO 1º - TEL. 214975 - MZA.

9|11|F|48367|9|11

ORO

COMPRO 12 - 18 - 24 KTS. RESCATO POLIZA - RELOJES Y MONEDAS ANTIGUAS (CONSULTENOS)

9|11|C|596|11|11

Nueces - Porotos

Nueces enteras, poca cantidad. 19 bolsas poroto papa vendo.

LAS HERAS 1998 - San José o al Sr. Minotto Novelli (Tupungato)

9|11|C|614|9|11

Papa para Semilla

Variedad KENNEBECK Y SPUNTA PRIMERA MULTIPLICACION

"ALGUACIL Hnos."

ADMINISTRACION: E. GONZALEZ 521 GODOY CRUZ - Mendoza TELEFONO 222752

VENTAS: Mdo. Coop. Prod. - Ptos. 85-90 - Sarmiento y Pampa Gllén. - Mza. - Tel. 260466

9|11|F|43996|11|11|B

CHACRAS DE CORIA

VENDO, residencia, con amplio parque, y pileta de natación, con Fac. recibiría casa Bombal o 5ª Sec. F. J. SAPUNAR - SAN LORENZO 315 - TEL. 290457

9|11|F|48516|9|11

NECESITO OFICIALES ALBAÑILES

Tratar Sr. Tobares, finca Ginés - Carril Retamo y Casares — JUNIN —

9|11|F|48361|9|11

IMPORTANTE

Empresa Necesita

SUPERVISOR DE VENTAS Con experiencia ramo comestibles, para organizar cuerpo de vendedores. Tratar: Avda. España 1248, 3er. Piso, Oficina 42 - Ciudad. HORARIO DE COMERCIO

9|11|C|629|9|11

Embaladores/as de Primera

NECESITAMOS

Para cerezas - ciruelas y manzanas. Inútil presentarse sin referencias. - Paso de los Andes 467. LUJAN - MENDOZA

9|11|F|48376|9|11

EMPRESA CONSTRUCTORA
— NECESITA —
OFICIALES ALBAÑILES

Presentarse con ropa de trabajo, frente Pepsi Cola - Carril Rodríguez Peña s/n. - Godoy Cruz.

9|11|F|44001|9|11

FLEJES

3/4 a 8"

— VARIOS ESPESORES —

Manuel Gerda 159 - G. Cruz Mendoza - Teléfono 226696.

9|11|C|470|10|11

CORREAS INDUSTRIALES
LA CASA DEL FILTRO
José V. Zapata 207 S.A.
Tel. 245777-245960

DODGE 1500

REPUESTOS LEGITIMOS
Fernando Martinez
SAN JUAN 647 - TEL. 249191 - MZA

CAÑOS

PERFORACION DE 8" Y 10" NUEVOS O USADOS COMPRO 120 METROS TELEFONO 220838

9|11|C|506|9|11

IMPORTANTE INDUSTRIA

Necesita alquilar galpón con entrada para camiones, luz. Mínimo 300 m2. - Zona especial: Las Heras. - Llamar al TELEFONO 218185

9|11|C|526|9|11

VENDO

CORROCERIA Y VOLQUETE 12 TONELADAS Videla Correa 725 - Ciudad Teléfono 252389

9|11|C|557|9|11

Vendo Terreno

Con galpón de 400 m2. a estrenar en Ciudad, con todos los servicios. 825 m2. total, entrada para vehículo 15 mts. de frente por 55. Tratar en IN-ME — PERU 1064 Teléfonos: 248333 - 249297 - 240796

9|11|T|2921|9|11

BARBECHOS

VIVERO TRES PORTEÑAS TINTAS - BLANCAS Y OTRAS
ALAMOS HIBRIDOS Y OTROS
RIVADAVIA 23 — TELEFONO 5 — PALMIRA

31|8|F|2213|Pte.

BOLSAS
EX AZUCAR
—Vendo—
TELEFONO 221068

9|11|F|48349|9|11

Tornero y Mecánico

Para equipos viales, necesito. Pellegrini 1697 - Godoy Cruz

9|11|F|48514|10|11

CASAS VENDO

Casa quinta El Sauce, 5.000 m., parral, frutales, regia pileta natación, cancha bochas, agua propia. Ideal club, balneario, etc. - Esquina p/negocio desocupada, salón y 5 ambientes sobre Olascoaga, con teléfono. - Antisísmica San José, confortable, 3 dormitorios, t/servicios. Todas con facilidades. Permuta. Consulte a: M. MARZIALI - San Martín 1640 - Godoy Cruz - TELEF. 245373

9|11|C|530|9|11

Distribuidores de Vino

NECESITAMOS

A. Alvarez 242 - Gral. Gutiérrez (frente a la plaza)

9|11|F|48311|9|11

AVISOS CLASIFICADOS

(Viene de la Pág. anterior)

Compra y Venta de Propiedades

FINCA en Carrizal, 120 hectáreas, con 60 de chacra, pozo electrificado, casas, galpón, represa, facilidades. Sánchez. 980408.

9|11|F|48384|9|11

FINCA Jocolí, 92 has., 20 has. espaldero, 50 campo nivelado, derecho riego, pozo, casas, Cicchitti, Tel. 247020.

9|11|C|603|9|11

FINCA 20 Has., 16 de parral, 4 para chacra con pozo electrificado, vendo. Benavente 4457. - Villa Nueva. Tel. 261155.

9|11|F|48464|10|11

FRENTE Tribunales, casa ideal profesional, sobre Pedro Molina, varias habitaciones, total pesos 8.500.000. Cicchitti, T. 247020.

9|11|C|603|9|11

GALPON estrenar, Rodríguez Peña, 2.800 m2, terreno, 1.100 cubiertos, Arístides Villanueva 451, Cicchitti.

9|11|C|603|9|11

GALPON sobre calle 9 de Julio, 300 mts. Teléfono 262986.

9|11|F|10535|9|11|D.

LOTES en Carrodilla, barrio residencial, calles pavimentadas, luz de mercurio, agua corriente, vendo con $ 400.000 al contado y cuotas mensuales, sin interés. San Lorenzo 21. Ciudad.

9|11|C|48319|10|11

LOTE Trapiche, frente 11.50, buen precio. Urgente. Dubouć. Zapata 374.

9|11|C|601|9|11

LOTE frente plaza Godoy Cruz, 1.530 m2, 28 metros frente. Total o fraccionado. No pierda esta magnífica inversión. Arístides Villanueva 451, Teléf. 247020, Cicchitti.

9|11|C|603|9|11

LOTE, compro lugar sin pretensiones, p|contado, Tel. 242917.

9|11|C|616|11|11

LOTE 12.918 metros, Ballofet esquina Olascoaga, Las Heras, a metro $ 1.000. Provivienda, Perú 1214.

9|11|C|623|9|11

LUJAN, lote quinta, 7.200 m2., viña y frutales. Facilidades. Sánches. 980408.

9|11|F|48381|9|11

LOTE 10 x 17, 6ta., interno, ancho pasillo, 3 metros, T|$ 800.000 Provivienda, Perú 1214.

9|11|C|623|9|11

LOTE 9 x 18, Dorrego, 2 piezas, galería T|$ 1.000.000. Provivienda, Perú 1214.

9|11|C|623|9|11

LOTE 9 x 18, Dorrego, interno, pasillo, 3 metros ancho, T|pesos 400.000. Provivienda. Perú 1214.

9|11|C|623|9|11

LOTE 14,50 x 58, c|casa vieja, s|Rioja, céntrico, T|$ 15.000.000, (recibe departamento). Provivienda, Perú 1214.

9|11|C|623|9|11

LOTE Villa Graciela, Rodeo de la Cruz, 300 m2., s|bebederos. Total 27.000.000. Cicchitti. - 247020.

9|11|C|603|9|11

LOTES Jardín Serrano, G. Cruz, vendo. - Bragazzi. - Paso de los Andes 1834, Godoy Cruz.

9|11|F|48339|9|11

OFREZCA o compre su inmueble a Inmobiliaria responsable... Una de ellas: Benturino. Colón 669. 246927 - 227629. Lugones

7|11|F|47835|12|11

OPORTUNIDAD vendo departamento, Barrio Empleados de Comercio. Sobre Avda. Acceso. Colón 293. Tel. 249914.

9|11|C|618|12|11

OPORTUNIDAD, casita 6a. Sección con teléfono, 2 dormitorios, garaje. Martillero. 252365.

9|11|C|585|9|11

SAN JOSE, vendo desocupada, antisísmica, 3 dormitorios y demás contado y facilidades. Recibo auto. Mitre 521. Local 1 P. B. - 247752.

9|11|C|427|9|11

SAN RAFAEL. Permuto casas, finquita por similar en Gran Mendoza. - 227011.

9|11|F|44019|11|11

SAUCELANDIA: 7 Has. loteo, industria, chacra, club. Dubouć. Zapata 374.

9|11|C|601|9|11

VENDO lote esquina, en Godoy Cruz, 775 metros, 200 metros Carril Sarmiento, 60 metros de Av. A. Sur. Acepto coche camioneta, 70 adelante. Tel. 260966.

7|11|C|953|9|11

VENDO departamento con cochera y teléfono. $ 4.500.000. Colón 412. Piso 8. Dpto. B.

9|11|C|440|9|11

VENDO casa ubicada en la Sexta Sección: tres dormitorios, living comedor, dos baños, cocina, comedor diario, dependencias servicio, lavandería, patio entrada a cochera, churrasquera. Precio: $ 6.500.000. Amplias facilidades de pago. Inmobiliaria Regional, Garibaldi 7, piso 6º, Of. 16, Tel. 241101.

9|11|F|48563|9|11

VENDO lote en Barrio Pécora, Villa Nueva, 232 metros. Mitre 1515. San José.

9|11|C|592|9|11

VENDO lote sobre avenida Boulogne Sur Mer frente Hospital Militar, 430 m2. Total $ 4.300.000 contado y facilidades. Roberto Benegas. Tel. 290158.

9|11|F|48459|9|11

VISTALBA, lote quinta, con cerezos, 1.500 m2., facilidades. Sánchez. 980408.

9|11|F|48383|9|11

VARIAS casas para la venta, muy cómodas, desde 150 millones. - Precios muy convenientes. Godoy Cruz 1933, San José.

9|11|C|562|9|11

6ta. SECCION, sobre calle Olascoaga, vendo casa corte antiguo, 400 mts.2. Recibo permutas. Mitre 1456.

8|11|C|326|9|11

10 HAS lotes, colindante Bodega del 900. Colón 589.

9|11|C|486|9|11

Compra y Venta de Negocios

A. DESPENSA, Fiambrería local ideal Supermercado, selecta clientela, precio total 2.000.000. 60% contado, saldo cuotas mensuales. Don Bosco 103. Ciudad. Puebla 244043.

9|11|C|541|9|11

A. MINNI vende pizzería, fiambrería, rotisería, etc., Godoy Cruz, con mercadería, maquinarias, todo englobado $ 1.000.000; saldo facilidades. Salón y baño alquiler. Bandera de los Andes 2829.

9|11|F|48579|9|11

FABRICA de helados y rotisería, maquinarias, instalaciones. Total: 300.000.000. Anticipo 50%. - José Federico Moreno 1575.

9|11|F|48551|10|11

LOCAL comercial "inmueble" 6ª, sobre importante avenida. Jorge Calle 208, Cdad; 5x8 ideal lucrativo lavaseco, lácteos, zapatería, reparaciones, instituto belleza, modas, etc. Vendo mitad contado, saldo automotor. Facilidades. Tratar cualquier horario.

9|11|C|532|9|11

POR VIAJE vendo rotisería ubicación inmejorable. Excelente clientela. Teléfono 248979, de 17 a 19 horas.

7|11|C|157|9|11

REPARTO de diarios, ciudad, vendo. - Paso de los Andes 1884, Godoy Cruz.

9|11|F|48340|9|11

RESIDENCIAL de categoría "vendo" en Godoy Cruz, por ausentarme, inmejorable ubicación, buena renta, amoblamiento completo, 10 habitaciones, media pensión y viandas, nuevo contrato de alquiler tres años. San Martín Sur 80, Godoy Cruz.

9|11|F|44024|10|11

VENDO sucursal panadería. Venta cotillón, galletas, café. Poco alquiler. Tel. 226559.

9|11|C|609|9|11

Compra y Venta de Muebles

A. SELLA. Tel. 247447 - Martillero. Tiburcio Benegas 776, ofrezca muebles, artículos hogar, máquinas usadas; dinero en el acto.

11|2|F|6972|Pte.

A. BENTURINO Tel. 244335-248730 ofrezca muebles, antigüedades, artículos en general. Colón 669

3|3|Pte

A. AMITRANO - Martillero. Teléfono 247711, Aristides Villanueva 332, ofrezca muebles, antigüedades, maquinarias artículos generales. Pagamos mejor. Anticipamos dinero.

9|6|F|2375|Pte

VENDO: living, dormitorio español tallado mano. Paula Albarracín 651, Godoy Cruz.

4|11|C|074|10|11

Compra y Venta de Automotores y Cubiertas

ANDES AUTOMOTORES
ROBERTO WAINSZTEIN
O'Brien esquina Alberdi - SAN JOSE

Peugeot 404, Diesel, 72	$	490.000
Peugeot 504, 1971	,,	390.000
Mercedes Benz 220, 64	,,	490.000
Ford Falcon 1976	,,	700.000
Cupé Torino 1968	,,	290.000
Fiat 128 IAVA 1973	,,	260.000
Ami 8, 1973	,,	260.000
Chevrolet 1965	,,	140.000
Fiat 600, 1968	,,	140.000
Renault 4, 1968	,,	99.000
Valiant III, 1965	,,	140.000
Valiant IV, 1966	,,	140.000
Rambler 1966, varios	,,	150.000
Rambler 1962	,,	120.000
Peugeot 403, 1961	,,	120.000
Fiat 1500, 64, varios	,,	145.000
Siam Di Tella 1962	,,	120.000
Renault Gordini 1965/66, varios	,,	99.000
Fiat 600, 1961	,,	99.000

Y FACILIDADES A 24 MESES O PERMUTO

Aceptamos documentos adicionales como parte contado. Planes especiales a empleados públicos y policiales.

9|11|F|48372|9|11

A - CHEVROLET Rally Sport 71, primera mano, muy bueno, vende dueño. Pueyrredón 31. Mza.

5|11|C|201|9|11

A PARTICULAR vendo cupé Torino 68, impecable. Recibo menor precio. Verdaguer 220, Las Heras prolongación Montecaseros.

9|11|C|608|9|11

A RENAULT 65 vendo total 100.000 Graciela 60 total 75.000, Vauxhall 40, motor desarmado 4.300; camión gasolero 56, entrego con 250.000, total 650.000, ver en Ricardo Gutiérrez 238, Villa Alejo, Luzuriaga, dos cuadras al norte de Maza. Sarmiento.

9|11|C|590|9|11

A CAMIONETA Chevrolet modelos 1972 y 1969, facilidades, permutas. San Miguel 1885. Las Heras.

9|11|C|630|9|11

A ESTANCIERAS modelos 1963 y 1960 en excelentes condiciones, facilidades permuto. San Miguel 1885, Las Heras.

9|11|C|630|9|11

A JEEP modelos 1966, 1961 y 1958 carrozados, muy buenas facilidades, permutas. San Miguel 1885, Las Heras.

9|11|C|630|9|11

A MECANICO motos vendo por desalojos, importante lote de repuestos, cuadros, motos y otros. Espejo 189, Las Heras.

9|11|C|630|9|11

A - CUPE Torino 68, muy buena, vendo, permuto. Godoy Cruz 790, San José.

9|11|C|580|9|11

A PEUGEOT 404|65, muy bueno, vendo. Godoy Cruz 790, San José.

9|11|C|580|9|11

A - COMPRO automóviles, camionetas y camiones o recibo en consignación. Zeballos. Chacabuco 50, Mendoza.

9|11|C|579|10|11

A ANTICIPO $ 90.000 y cuotas Fiat 600|63, vendo. Godoy Cruz 790, San José.

9|11|C|580|9|11

A FIAT 1100|63, mecánicamente bien, vendo c|facilidades, Godoy Cruz 790, San José.

9|11|C|580|9|11

A VENDO Pick Up Dodge 73, gasolera, con furgón tipo térmico o carrocería original de fábrica, únicamente de contado. Teléf. 225899. Sarmiento 38, G. Cruz. Mza.

9|11|F|44003|9|11

A VENDO R-12-1975; Peugeot 404, 1972. José Vicente Zapata 236. - Ciudad.

9|11|F|48538|9|11

A DODGE GT|68, extraordinario, vendo, permuto, Godoy Cruz 790 San José.

9|11|C|580|9|11

AUTO Chevrolet 40, vendo total Ctdo. $ 6.900.000 - San Luis 285.

9|11|F|48391|10|11

ATENCION: Rural Dodge 1967, tipo camello, divina, para 10 pasajeros, Diesel, motor cero kilómetro, $ 380.000 y facilidades. Permutas Perú 2950. Ciudad.

8|11|C|276|12|11

AUTOMOVILES Chevrolet modelo 1967, 1965; 4 S modelo 1971; 4L modelo 1967; Fiat 600 modelos 1969, 1965, 1962; Fiat 1100 modelo 1962; Citroen modelos 1968, 1965; Renault modelo 1963; furgón Citroneta modelo 1966, facilidades, permutas. San Miguel 1885, Las Heras.

9|11|C|630|9|11

AUTO Unión 1966, Citroen 3-CV, 70, al contado $ 100.000, el resto hasta 24 cuotas. Rioja 1448, Playa de estacionamiento gratis.

9|11|F|48525|9|11

ACOPLADO agrícola, carrocería playa, reforzado, vendo. Lavalle 333. Ciudad. 258491.

9|11|C|574|9|11

ATENCION. Rural Breack; R-12; Fiat 128 IAVA, 1975; Fiat 600 - 1973, vendo. José Vicente Zapata 236. Ciudad.

9|11|F|48560|9|11

APROVECHE Fiat 600R|1971 mendocino, vendo $ 380.000. Contado total. San Martín 245. - Godoy Cruz.

9|11|C|566|9|11

AUTOMOVIL Opel K. 180, modelo 1975, vendo o permuto. José Vicente Zapata 236. Mza.

9|11|F|48539|9|11

AMBASSADOR 66, impecable, original equipo total, vendo. Lavalle 333. Ciudad.

9|11|C|574|9|11

ACOPLADITO furgón, vendo. Benavente 4457. Villa Nueva. Tel. 261153.

9|11|C|48603|10|11

AUTOMOVIL Citroen y furgoneta 1969, vendo. Damián Hudson 253 Ciudad.

9|11|C|553|9|11

BURRO Buggy, una joya, para exquisitos. Vendo con facil., San Luis 285.

9|11|F|48385|10|11

BEDFORD 1962, con motor 1964, cargas generales, vendo. Precio total, $ 950.000. Buen estado. Zeballos. Chacabuco 50, Mendoza.

9|11|C|579|9|11

CAMIONETA Peugeot 1969 vendo con $ 15.000.000 y facil. San Luis 285.

9|11|F|48393|10|11

CUPE Fiat 1600 - 1971 blanco, $ 260.000 y facilidades, permutas. Perú 2950. Ciudad.

8|11|C|277|12|11

CAMIONETA Di Tella 1967, con cúpula, motor cero kilómetro, $ 140.000 y facilidades. Perú 2950. Ciudad.

8|11|C|276|12|11

CAMIONETA Chevrolet 1976, cero kilómetro, de lujo, preciosa, pesos 600.000 y facilidades, permutas. Perú 2950. Ciudad.

8|11|C|276|12|11

CAMIONETA Dodge 1971, Diesel, con cúpula, impecable, motor cero kilometro, $ 480.000 y facilidades, permutas. Perú 2950. Ciudad.

8|11|C|276|12|11

CAMIONETA Ford 1971, seis cilindros, 50.000 kilómetros reales, de fábrica. Preciosa, $ 389.000 y facilidades. Permutas. Perú 2950. Ciudad.

8|11|C|276|12|11

CAMIONETA Dodge 1972, impecable, motor cero kilómetro, pesos 310.000 y facilidades. Permutas. Perú 2950 Ciudad.

8|11|C|276|12|11

CUPE Chevy 1971, naranja, única por su estado, impecable, pesos 400.000 y facilidades Permutas. Perú 2950, Ciudad.

8|11|C|276|12|11

CAMIONETA Chevrolet 1972, 1971, 1970, impecable, de lujo, motores cero kilómetro, $ 360.000 y facilidades. Permutas. Perú 2950. Ciudad.

8|11|C|276|12|11

COMPRO automóvil o camioneta, 300.000 contado. Godoy Cruz 4650. Villa Nueva.

8|11|C|336|9|11

CAMION O. M. 1962, motor Fiat C. P. 3, cero kilómetro, con semi Helvética, 12 metros, gomas nuevas, grandes facilidades. Recibo permutas. Perú 2950. Ciudad.

8|11|C|276|12|11

CABINA Bedford vendo. Doctor Moreno 2680. Las Heras. Teléfono 217081.

9|11|C|630|10|11

CAMIONES USADOS
AMPLIAS FACILIDADES!

CAMION CHEVROLET 814 1975
C/carrocería metálica y volquete, estado general bueno

CAMION CHEVROLET 1970
Mod. C-60 c/motor semi-armado 0 km. carrocería rutera 1 baranda

CAMION CHEVROLET 1968
Modelo C-60, blanco y rojo c/carrocería, doble baranda

CHASIS CHEVROLET 1969
C-50, color rojo. Reparado

CAMION BEDFORD 1965
c/carrocería y volquete, bien de gomas, estado mecánico muy bueno

CHASIS BEDFORD 1965
Color azul, estado general bueno

CARLOS LUJAN WILLIAMS S.A.
CONCESIONARIO OFICIAL GENERAL MOTORS ARGENTINA S.A. DESDE 1925
GUTIERREZ 461 - TEL: 254200

9|11|F|48344|9|11

SE DA TIERRA CARGADA

GRATIS - Retirar en calle Sarmiento esq. Perito Moreno Godoy Cruz - Mendoza

9|11|F|48318|11|11|A

COMPRO Falcon 74 adelante, perfectas condiciones. San Martín 2626.

9|11|C|528|10|11

CAMIONETA Dodge modelo 1968 impecable vendo, permuto. Sargento Cabral 1475. Las Heras.

9|11|C|630|9|11

CUPE Fiat 1600, 71, roja, 5 cubiertas radiales 0 Km., alarma; equipo Aval; a toda prueba, divina, vendo, permuto. Juan B. Justo 1246. Godoy Cruz.

9|11|C|570|10|11

CAMIONETA Ford 62, con cúpula nuevita, preciosa, vendo, permuto. Juan B. Justo 1246. Godoy Cruz.

9|11|C|570|10|11

COMPRO camioneta naftera 63 - 69, Fiat 600 - 1500. Lavalle 333. Ciudad. 258491.

9|11|C|574|9|11

CITROEN Ami 8 0 Km. $ 500.000 y facilidades, sin intereses. Entrega inmediata. Jorge Calle 656, Ciudad. Tel. 250188.

9|11|T|02898|9|11

COMPRESOR vendo 7 H.P. 300 libras. Rodríguez 2328, Cdad. - Tel. 253969.

9|11|T|02905|9|11

CUPE Fiat 1600, modelo 1970, impecable vendo, recibo automóvil menor valor. Federico Moreno 2432, Ciudad.

9|11|T|02918|10|11

CITROEN Ami 8, 71, impecable, $ 140 mil y 24 cuotas. Recibimos su unidad como parte de pago. Rioja 1448. Playa estacionamiento.

9|11|F|48537|9|11

CAMIONETA Fiat 125, 1974, pesos 250.000 y 30 cuotas. Recibimos su unidad usada como parte de pago. Rioja 1448. Playa estacionamiento gratis.

9|11|F|48536|9|11

CAMIONETA Ford Ranchero 1974, $ 400.000, contado y 30 cuotas, recibimos su unidad usada. Rioja 1448. Playa estacionamiento gratis.

9|11|F|48535|9|11

CAMIONETA Dodge Diesel 1974, $ 500.000 y 30 cuotas. Recibimos su unidad como parte de pago. Rioja 1448.

9|11|F|48534|9|11

CAMIONETA Fiat 1600, 1972, pesos 200.000 y 30 cuotas. Recibimos su unidad usada como parte de pago. Playa estacionamiento gratis.

9|11|F|48533|9|11

CUPE Chevy SS-1972, una joya, $ 400.000 y 30 cuotas, permutas, financiación, Rioja 1448. - Playa estacionamiento gratis.

9|11|F|48532|9|11

COMPRO automóviles 67, en adelante. Benavente 4457, Villa Nueva. Tel. 261155.

9|11|F|48609|10|11

CAJA Dodge Polara 3 velocidades, vendo. Benavente 4457, Villa Nueva, Tel. 261155.

9|11|F|48605|10|11

CAMIONES: Equipo Dodge, Bedford Volcador 65, Mercedes 1961, Dodge 1965, facilidades permutas. Bandera de los Andes 3515, teléfono 262986.

9|11|F|10533|11|9|D.

COMPRO automóviles 67 en adelante. Arenales y Bandera de los Andes. Villa Nueva. - Tel. 260808.

9|11|F|48453|10|11

COMPRO camiones con volquete. Arenales y Bandera de los Andes. Villa Nueva. Tel. 260808.

9|11|F|48447|10|11

CUPE Polara|73, vendo. Arenales y Bandera de los Andes. Villa Nueva. Tel. 261155.

9|11|F|48482|10|11

COMPRO camiones con volquete. Benavente 4457. Villa Nueva. - Tel. 261155.

9|11|F|48466|10|11

CHEVY 230-1970, rojo, precioso, $ 260.000 y facilidades. Perú 2950. Ciudad.

8|11|C|276|12|11

DODGE GT 70 vendo, permuto menor. Alberdi 648, San José.

9|11|C|611|11|11

DODGE 1500|74 y Polara 69, flamantes, particular. Soler 773, cont. Jorge A. Calle. Cdad.

9|11|C|593|9|11

DIESEL Dodge 1500 - 1975, impecable, facilidades, permutas, particular. Teléfono 262986.

9|11|F|10536|9|11|D.

DODGE 1500, 1973, 1974, 1975, con real garantía de Mendoza, $ 224.000 y 30 cuotas. Recibo permutas. Rioja 1448. Playa estacionamiento gratis.

9|11|F|48530|9|11

DODGE Diesel Polara 4 velocidades, joya mecánica, 0 km. especial para viajante, taxi, etc. Su unidad usada como parte de pago. - Playa estacionamiento gratis. Rioja 1448.

9|11|F|48529|9|11

DODGE Automatic 1973, como de fábrica, $ 320.000, el saldo en 30 meses. - Tráiganos su auto viejo como parte de pago. Playa estacionamiento gratis. Rioja 1448.

9|11|F|48529|9|11

DODGE GT 1968,, con aire acondicionado, $ 180.000 y 30 cuotas. Recibimos permutas. Playa estacionamiento gratis. Rioja 1448.

9|11|F|48526|9|11

DEUTZ tractor viñatero, vendo. - Teléfono 261989.

9|11|F|48584|9|11

ESTANCIERA/59, vendo. Benavente 4457, Villa Nueva. Tel. 261155.

9|11|F|48496|10|11

ESTANCIERA impecable|69, vendo. Arenales y Bandera de los Andes. Villa Nueva. Tel. 260808.

9|11|F|48451|10|11

ESTANCIERA 1961, verde, impecable, $ 110.000 y facilidades. Perú 2950. Ciudad.

8|11|C|276|12|11

ESTANCIERA 61, excelente oportunidad, toda prueba, vendo. - Lavalle 333. Ciudad.

9|11|C|574|9|11

FIAT 1.500 vendo, con $ 15.000.000 y facilidades. San Luis 285.

9|11|F|48395|10|11

FORD Falcon 1968, poco uso, impecable, dueña vende, recibo auto chico, diferencia contado. Montecaseros 1405.

8|11|C|140|9|11

FIAT 128-1975, blanco, 18.000 kilómetros reales, impecable, pesos 268.000 y facilidades Permutas. Perú 2950. Ciudad.

8|11|C|276|12|11

FALCON 1968 motor 221, impecable, $ 285.000 y facilidades, permutas. Perú 2950. Ciudad.

8|11|C|277|12|11

FALCON 1971, color cobre, 50.000 kilómetros reales, precioso, pesos 400.000 y facilidades. Permutas. Perú 2950. Ciudad.

8|11|C|276|12|11

FAIRLANE LTD 1970, bordo, impecable, $ 280.000 y facilidades. Permutas. Perú 2950. Ciudad.

8|11|C|276|12|11

FIAT 1500 modelo 1967 en perfecto estado, vendo, financio, permuto. Olascoaga 2054.

9|11|C|459|10|11

FIAT 128, 72; Ford F-100, 60 a toda prueba, impecables, permutas. Quintana 4377. Villa Nueva.

9|11|C|469|9|11

FIAT 600 1971 particular mendocino nuevo, facilidades. Teléfono 254473.

9|11|C|630|9|11

FIAT 600|70, vendo, Benavente 4457, Villa Nueva. Tel. 261155.

9|11|F|48437|10|11

FORD 1940, vendo, permuto, facilidades. Don Bosco 40.

9|11|C|587|10|11

FURGON IKA 1960 vendo en cuotas. Lamadrid 333, Cdad.

9|11|C|633|9|11

FIAT 125, 1974, con furgón térmico, vendo. Zeballos. Chacabuco 50, Mendoza.

9|11|C|579|9|11

FIAT 600, 1967, vendo. Zeballos. Chacabuco 50, Mendoza.

9|11|C|579|9|11

FIAT 128, 1972, 1973, buenísimos $ 200.000 de contado y cuotas. Recibimos su unidad como parte de pago. Rioja 1448. Playa estacionamiento gratis.

9|11|F|48524|9|11

FIAT 128 - 72 estado original, oportunidad vendo. Lavalle 333. Ciudad.

9|11|C|574|9|11

FIAT 600 70|71|75, Renault 6 70|71, Renault 4S|73, AMI 8|74, Fiat 1600|69, Estanciera|70, Fiat 128L|74 y Fiat Multicarga|72 vendo, permuto, financio. San Martín 245 - Godoy Cruz.

9|11|C|566|11|11

FIAT 1600, 70, vendo o permuto y Fiat 1100 modelo 58, Paraguay 1280, Godoy Cruz.

9|11|T|02914|9|11

Citroen 3 CV

0 KM.

INICIAL $ 49.551.— y 49 cuotas de $ 21.011.— Fórmula 100

Don Bosco 163 - Mza.

Sin interés anual vencido

9|11|F|48519|9|11

FRONTAL Rastrojero Diesel, doble rodado, ideal instalar casilla rodante, reparto, taxi-flet, etc., capacidad 3.000 kgs. Dueño vende de mitad contado, saldo permutas varias. Jorge Calle 208, Ciudad.

9|11|C|532|9|11

FALCON 1974, Fiat 128 y 600 1972, vendo. Damián Hudson 253. - Ciudad.

9|11|C|553|9|11

FALCON 1964, impecable, cubiertas nuevas. Particular vende. - Permuta. - Olascoaga 389, Ciudad.

9|11|C|535|9|11

FIAT 125|72, poco uso, buen estado, radio, calefacción. Daría facilidades. San Martín 2457. Ciudad.

9|11|T|02930|9|11

FIAT 600, 1975, única mano, pesos 175.000 de contado, restito 30 cuotas. Playa estacionamiento gratis. Rioja 1448.

9|11|F|48528|9|11

FORD F - 100|68, vendo. Arenales y Bandera de los Andes. Villa Nueva. Tel. 260808.

9|11|F|48613|10|11

FIAT 600|58, vendo. Arenales y Bandera de los Andes. Villa Nueva. Tel. 260808.

9|11|F|48611|10|11

FIAT 125|73, vendo. Arenales y Bandera de los Andes. Villa Nueva. Tel. 260808.

9|11|F|48455|10|11

FIAT 600|76, vendo. - Benavente 4457. Villa Nueva. Tel. 261155.

9|11|F|48445|10|11

FIAT 600|67-69-68-63, vendo. - Benavente 4457. Villa Nueva. Tel. 261155.

9|11|F|48441|10|11

FIAT 128|73-72, vendo. - Arenales y Bandera de los Andes. Villa Nueva. Tel. 260808.

9|11|F|48480|10|11

FIAT 600|75, vendo. - Arenales y Bandera de los Andes. - Villa Nueva. Tel. 260808.

9|11|F|48478|10|11

FALCON|65, vendo. - Arenales y Bandera de los Andes. Villa Nueva. Tel. 260808.

9|11|F|48468|10|11

FURGONETA 4-L|72, vendo. Benavente 4457, Villa Nueva, T. 261

REPRESENTACIONES ACEPTAMOS
—DE CUALQUIER TIPO—
Disponemos oficina céntrica con teléfono. Amplias garantías.
Tratar: TELEFONO 255264
9|11|T|028889|9|11

ORO
COMPRAMOS MEJOR PRECIO
A PARTICULARES Y COMERCIANTES
GALERIA TONSA - LOCAL A-14
11|5|F|25528 Pte.

PROMOTORAS DE VENTA
Lanzamiento cosmético de fama mundial. Ahora en la Argentina para comercializar en domicilios y salones de belleza. Se requiere edad: 18 a 35 años, muy buena presencia, labor medio o todo el día, zona libre, con o sin experiencia.
PRESENTARSE:
CATAMARCA 51 - 1er. PISO - MZA.
7|11|F|47637|9|11|A

Se Vende: Propiedad 900 Mi2. Aprox.
Salón, entre piso, galpón, entrada de vehículos, teléfonos, todos servicios totalmente frontal, imponente esquina sobre Avda. San Martín precio $ 60.000.000. Condiciones a convenir.
ABSTENERSE INTERMEDIARIOS — Dirigirse por carta a: POSTE RESTANTE S. L. (14) DIARIO LOS ANDES — Mza.
7|11|C|152|11|11

En Rodeo del Medio
5 Hectáreas (3½ parral y viña baja) con cosecha, pozo electrif. 4" 19 metros, implementos agrícolas, casa. Total $ 4.000.000 contado. Sr. Jorge - Cervantes 1337. Benegas (Mendoza).
9|11|F|48326|9|11

RIPIO - ARENA Y PIEDRA
6 m3. $ 3.100
Y OTROS TRANSPORTES
TELEFONO 220542
1|11|F|45822|30|11-A

LADRILLONES
$ 8,50 c/u.
RIPIO - ARENA
6 m3. $ 3.000
TELEFONO 258156
9|11|C|520|11|11

COMPRO CABINA
Y TORPEDO DE CAMION
Chevrolet 69 en adelante
TELEFONO: 241436
9|11|T|02917|9|11

Empleados Administrativos
Para importante Empresa Comercial de nuestro medio en permanente expansión. Con excelentes posibilidades de progreso para jóvenes ambiciosos Indispensable tener algo de experiencia administrativa. Nuestra búsqueda está orientada hacia jóvenes del sexo masculino. Edad entre 22 y 30 años. Estudios secundarios. Preferentemente: Dactológrafo veloz, redacción propia. - Presentarse en horario de comercio en: Lavalle 168. - Mendoza.
9|11|F|48523|11|11|A

HERRAMIENTAS AGRICOLAS
PULVERIZADORAS
A MOCHILA
SERRUCHOS Y
TIJERAS DE PODAR
LAMPARAS
LINTERNAS
Maquinarias Agrícolas
STABIO
S.A.I.C.
CASA CENTRAL
BELGRANO 350 - MZA.
Tels. 247952 - 244576

TORNEROS
necesita MALDONADO hnos.
Presentarse de lunes a viernes de 8 a 18 horas.
Pedro del Castillo 3721 — Villa Nueva
9|11|F|48369|10|11

SE NECESITAN
Peritos Mercantiles
— EXPERIENCIA MINIMA 2 AÑOS —
JOVENES, servicio militar cumplido, para Depósito y Empaque, con referencias. Presentarse en: Mitre 1558 - Ciudad, HOY y mañana, horario 9 a 10 y 17 a 18.
9|11|F|48330|9|11

VERANEE ECONOMICAMENTE
ALQUILE SU EQUIPO PARA CAMPING...

RENTA Camping
SAN JUAN 1677 MENDOZA
(Entre San Luis y Córdoba)

Deseo Alquilar
Departamento en
EDIFICIO MARTIN FIERRO
Ofrecimientos a los
TELEFONOS 245393 o 972400
8|11|C|284|10|11

MODYCUER
LIQUIDA
Toda su existencia en ROPAS de CUERO - VALIJAS Y BOLSOS
Arreglo y limpieza de los mismos.
Entre Ríos 181 - Tel. 259216 - Mza.
8|11|F|47896|9|11

MUEBLES RUSTICOS
Modelos exclusivos y a su gusto. Livings, comedores, dormitorios. Garantizamos calidad. Instalaciones de comercio y escritorios.M. de Rosas 735. T. 245127. Ciudad.
9|11|F|48333|9|11

PROFESIONALES
Ideal consultorio, $ 4.000.000 m/; alquilo departamentito planta baja, frontal, sobre Don Bosco casi San Juan.
ATENCIO VIVIENDAS
Espejo 172 - Teléfs. 231358-231558
9|11|F|48363|9|11

¿PLATA?
Relojes bolsillo. Pólizas. Brillantes. Venga Pagamos contado efectivo en el acto. Suba 2 pisos ascensor.
San Martín 917. 2º P. Mendoza
9|11|C|419|9|11

ACEROS INOXIDABLES
CHAPAS - Barras - Tubos - Electrodos
Alambres - Planchuelas - Chapas perforadas - Accesorios
PRODIMET
SOCIEDAD ANONIMA
Importadores:
Representantes en Cuyo.
Oliveira-Fórmica s.r.l.
Pascual Toso 54 - Tel. 255582 - San Jose Mendoza
BAC Publisa

¿PLATA?
Relojes bolsillo. Pólizas. Brillantes. Venga... Pagamos contado, efectivo en el acto. Suba 2 pisos ascensor.
San Martín 917. 2º P. Mendoza
9|11|C|419|9|11

CONSULTORIO VENDO
Tratar de 16 a 20 hs.:
SAN MARTIN 1225 - G. CRUZ
9|11|C|529|9|11

LOTE BOMBAL
—VENDO—
G. Cruz, 660 m2. 15 mts. de frente.
ATENCIO VIVIENDAS
Espejo 172 - Teléfs. 231358-231558
9|11|F|48364|9|11

NECESITAMOS
ALQUILAR GALPON
De 200 a 400 m.2, zona preferiblemente Suburbana de los departamentos, Maipú, Luján y Godoy Cruz, con fuerza instalada. Enviar datos a Pte. Restante "B" Nº 1 Diario LOS ANDES - Aristóbulo del Valle 183.
RIVADAVIA — MENDOZA.
9|11|F|48360|9|11

Pintamos
HOY SU CASA
Refacciones y Empapelados
CREDITOS 10 MESES
PINTORES ASOCIADOS
9 DE JULIO 1539 - 1º "C"
— TELEFONO 252541 —
3|11|F|46801|30|11

FINCA VENDO 12 HECTAREAS
Carril Chimbas y Ruta 7, 9 Has. parral y viña, derecho agua y pozo, tractor, herramientas, casa. Mitre 521 - Local 1 P.B. - 247752
9|11|C|427|9|11

CASA RODANTE
Totalmente equipada con baño, cocina y comedor.
6 CAMAS $ 399.000 4 CAMAS $ 459.000
GARANTIA TOTAL POR ESCRITO
INDEPENDENCIA 317 - Las Heras Mza. - TEL. 230353
31|10|F|45115|11|11|A

DODGE D.P. 500
DIC. 75
Con alta y baja, carrozado aluminio. 14.000 Kms. Vendo. Recibo menor valor autos, camionetas. OLASCOAGA 221 — MENDOZA
9|11|F|48314|10|11

NECESITAMOS en ALQUILER
Grupo electrógeno de 30 Kva. mínimo. Ofrecimiento a: Azcuenaga 150 - Teléf. 980367 - LUJAN DE CUYO - MENDOZA
9|11|F|48377|9|11

3 DEPARTAMENTOS EN ALQUILER OFREZCO
De 1, 2 y 3 dormitorios, $ 1.700.000, $ 3.500.000 y 4.500.000 m/n respectivamente. Llaves:
ATENCIO VIVIENDAS
Espejo 172 - Teléfs. 231358-231558
9|11|F|48362|9|11

DEPARTAMENTO CENTRICO
Amplio living comedor. 2/3 dormitorios. Dependencias de servicio. - Vende: Duarte Godoy - Avda. España 1056.
TELEFONO: 248212. 9|11|C|575|9|11

VENDO 200 VACAS
NUEVAS MESTIZAS.
100 TERNEROS DE 10 MESES
San Martín 1608 - 4º Piso 77.
CIUDAD
9|11|T|02912|9|11

ORO
— JOYERIA BASSO —
PAGO 110.000 Gr. Of.
— Rescato Pólizas —
SAN JUAN 1359
9|11|C|538|15|11

UNA MANSION IMPECABLE
Para satisfacer todas las exigencias, ambientes amplios, luminosos, perfectamente distribuidos: 3 dorm. 2 baños, gran liv-com. com-diario, esc. sala esp. cons. dep. serv. jardín. Próxima centro. - PONCE. - 25 de Mayo 975.
9|11|C|597|9|11

DODGE 1500
0 KM.
INICIAL $ 63.646.— y 49 cuotas de $ 26.987.—
Fórmula 100
Don Bosco 163 - Mza.
Sin interés anual vencido
9|11|F|48517|9|11

AVISOS CLASIFICADOS

(Viene de la Pág. anterior)

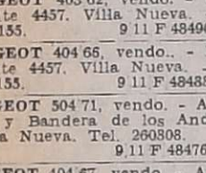

Compra y Venta de Automotores y Cubiertas

PEUGEOT 403/62, vendo. - Benavente 4457. Villa Nueva. - Tel. 261155. 9|11|F|48490|10|11

PEUGEOT 404/66, vendo.. - Benavente 4457. Villa Nueva. - Tel. 261155. 9|11|F|48488|10|11

PEUGEOT 504/71, vendo. - Arenales y Bandera de los Andes. - Villa Nueva. Tel. 260808. 9|11|F|48476|10|11

PEUGEOT 404/67, vendo. - Arenales y Bandera de los Andes. - Villa Nueva. Tel. 260808. 9|11|F|48472|10|11

PEUGEOT 404 1970, 1969, bordó, precioso, $ 240.000 y facilidades. Permutas. Perú 2950. Ciudad. 8|11|C|276|12|11

PEUGEOT 504-1971, blanco, precioso, pocos kilómetros, $ 470.000 y facilidades. Perú 2950. Ciudad. 8|11|C|276|12|11

POR VIAJE, hoy solamente quemo a precio de repuestos coche 4 c. Hansa, M. 60; Rugby 28 y moto Puma 98 c.c. José F. Moreno 2371, Ciudad. 9|11|C|473|9|11

PICK-UP Chevrolet 1964, vendo. - Chacabuco 50, Mendoza. 9|11|C|579|9|11

PEUGEOT 403, 1962, vendo. Zeballos. Chacabuco 50, Mendoza. 9|11|C|579|9|11

PEUGEOT 504 74 impecable vendo. Alberdi 640, San José. 9|11|C|611|11|11

PARTICULAR compro Citroen auto - furgoneta, pago con Estanciera muy buena, diferencia convenir. Castro 980 - 215. 9|11|C|573|11|11

POR AUSENTARME líquido Gordini 64, muy bueno. Necochea 336. Cdad. Todo el día. 9|11|C|563|9|11

PEUGEOT 404|71, vendo - Arenales y Bandera de los Andes, Villa Nueva, Tel. 260808. 9|11|F|48619|10|11

PICK-UP Chevrolet 66, vendo - Arenales y Bandera de los Andes. Villa Nueva. Tel. 260808. 9|11|F|48617|10|11

RAMBLER 1971 impecable, caja ZF con 4ª. Vendo, permuto - San Luis 285. 9|11|F|48389|10|11

RASTROJERO 1971, celeste, impecable, motor cero kilómetro, pesos 300.000 y facilidades. Permutas. Perú 2950. Ciudad. 8|11|C|276|12|11

RAMBLER 1967, gris, impecable, único por su estado, $ 180.000 y facilidades. Perú 2950. Ciudad. 8|11|C|276|12|11

R-12-1971, verde, impecable, pesos 220.000 y facilidades. Perú 2950. Ciudad. 8|11|C|276|12|11

RURAL Opel 1958, vendo, permuto, facilidades. Don Bosco 40. 9|11|C|587|10|11

RAMBLER 62, muy original, de fábrica, motor, carrozado y gomas nuevos. San Martín 2457. Ciudad. 9|11|T|02929|9|11

RASTROJERO 74, nuevo, $ 400.000 y 30 cuotas. Rioja 1448. Playa estacionamiento gratis. 9|11|F|48527|9|11

RASTROJERO para taxi flet, precio urgente, Tel. 231451. 9|11|C|581|10|11

RASTROJERO|67, vendo. Arenales y Bandera de los Andes - Villa Nueva. Tel. 260808. 9|11|F|48448|10|11

RENAULT R-4|68, vendo. - Benavente 4457. Villa Nueva. - Tel. 261155. 9|11|F|48439|10|11

RENAULT 4-L|66-65-64, vendo. - Benavente 4457. Villa Nueva - Tel. 261155. 9|11|F|48486|10|11

RALLY Sport|71, vendo. Arenales y Bandera de los Andes. Villa Nueva. Tel. 260808. 9|11|F|48484|10|11

RAMBLER 66, vendo. - Arenales y Bandera de los Andes. Villa Nueva. Tel. 260808. 9|11|F|48470|10|11

RENAULT 45 1971, particular, impecable, oportunidad vendo pesos 388.000 total. Laprida 357. - Ciudad. 9|11|C|567|9|11

RAMBLER Ambassador, modelo 64, vendo B. de los Andes 4169, Villa Nueva. 9|11|F|48621|11|11

RASTROJERO doble cabina, vendo. Arenales y Bandera de los Andes, Villa Nueva. Tel. 260808. 9|11|F|48615|10|11

RASTROJERO diesel 1974, vendo, recibiría automóvil. Damián Hudson 253. Ciudad. 9|11|C|553|9|11

RURAL Unión 64 vendo, impecable. Adolfo Calle 95, Dorrego, Guaymallén. 9|11|C|534|9|11

TAXI Polara 70, gasolero, vendo. Mitre 1456, Ciudad. 9|11|C|544|9|11

TORINO 300, cuatro puertas, modelo 1968 última serie, perfecto estado vendo. Federico Moreno 2862, Ciudad. 9|11|C|630|9|11

UNION 1969, flamante, única mano, total 368.000. Entre Ríos 203. 8|11|C|140|9|11

URGENTE vendo Cupé Torino, modelo 69, buen estado, permuto menor precio. Alvear 871, San José. Tel. 259170. 9|11|T|02911|9|11

URGENTE vendo R4 Mod. 68, $ 180.000 y Fac. Lafinur 839. Dorrego. 9|11|C|450|9|11

VALIANT III, impecable, vendo con $ 15.000.000 y facilidades, San Luis 285. 9|11|F|48387|10|11

VENDO camioneta De Soto m-64, motor Valiant. Patricias Mendocinas 1585, Guaymallén. 9|11|C|554|555|11|11

VENDO Rastrojero 65, muy bueno, oportunidad. Recibo coche menor valor. Damián Hudson 1581, San José. Tel. 260966. 7|11|C|953|9|11

VALIANT IV-1966, bordó, impecable, $ 150.000 y facilidades. Perú 2950. Ciudad. 8|11|C|276|12|11

VENDO cabina de Rastrojero 60, diferencial y chasis. Pascual Toso 1120. S. José. Gllén. 9|11|C|433|10|11

VENDO motor Diar 42 H.P. - San Martín 1269 - 3º P. Dpto. A - Ciudad. 9|11|C|373|9|11

VALIANT IV, 1968, vendo, Zeballos, Chacabuco 50, Mendoza. 9|11|C|579|9|11

VENDO Gilera modelo 76, nueva. $ 180.000 (Facilidades). Tucumán 80, Godoy Cruz. 9|11|C|493|9|11

VENDO jeep IKA, modelo 58, carrocería Sabu, 5 gomas nuevas, líquido urgente. Unicamente contado. 15.800.000. Bandera de los Andes 4507, frente Barrio Santa Ana. 9|11|F|48585|9|11

ZANELLA vendo, mod. 76, (nueva). Tratar Sarmiento 1740, Las Heras. Tel. 252014. 9|11|C|487|9|11

Ventas Varias

A ESTANTERIAS Morwin compre ahorre y pague el mejor precio y sin interés. Vitrinas, góndolas, exhibidores, escritorios, modulares, sillas, guardarropas, mesas de trabajo. Visítenos o pida promotor. Equipamientos Integrales Alto S.R.L. San Martín 520. - Godoy Cruz. - Teléfono 220308. 3|11|C|681|101|30|11

A HORNO pizzero veinticuatro doc., seis pizzas oferta 56.000. Heladeras vitrinas, cortadoras, balanzas, reloj 25 Kg. oferta. 38.000. Chacabuco 601 Mza. 6|11|C|697|12|11

A - FABRICA de calefones desde 3.500 hasta 15.000. Bandera de los Andes 2119. 22|10|C|999|20|11

A MATERIALES de demolición: zinc, soleras, tablas, machimbres, baldosas, hierros, etc. - Costanera 500 - Guaymallén. 6|11|F|47373|25|11

A BALANZAS, cortadoras de fiambres, picadora de carne, a los precios más bajos de plaza. - Tratar en Entre Ríos 89. 6|11|F|47583|30|11

A HELADERAS eléctricas comerciales, vitrinas, de todos los tipos y modelos a los precios más bajos de plaza. Tratar en Entre Ríos 89. 7|11|F|47604|30|11

A VENDO a primera oferta sobadora, registradoras 5 totales, heladera mostrador, carniteros, juguera, máquina café Beigal, teléfono 220481. Las Heras 282, - Godoy Cruz. 9|11|T|02909|9|11

A TRAJE $ 700 m|n., camas, colchones, televisor, máquina coser, aparador. - San Lorenzo 1797. Guaymallén. 8|11|C|312|14|11

A VENDO heladeras comerciales, directamente de fábrica. Godoy Cruz 1119. San José. Tel. 259819. 9|11|C|462|12|11

A ESTRENAR: heladera General Electric 11 pies. Contado y facilidades. Caupolicán 1438, Godoy Cruz. Tel. 220182. 9|11|C|533|9|11

A REVENDEDORES artículos tienda, líquido importantes saldos. Tel. 220481, Las Heras 282, Godoy Cruz. 9|11|T|02908|9|11

A LIQUIDO rezagos de ejército: pechero para esgrima $ 698, completísimo surtido. Ver y comprar, en Mitre 1521, Ciudad. 9|11|F|48366|9|11

ALMACIGO tomate Rossol, vendo. Teléfono 216826. De 10 a 12 y 17 a 19. 8|11|F|48173|9|11

APURADO vendo piano americano, Francisco de la Reta 1296. Guaymallén. 8|11|T|02891|11|11|D

AMPLIFICADOR tocadisco bafles cuadrafónico 200 watts, extranjero vende $ 380.000 - 215216. 9|11|C|619|9|11

AVEJERA manto negro de 6 meses vendo. Tel. 247338. 9|11|T|02907|9|11

BIANCHI legítima, balanzas, picadoras, hornos, etc. directo fábrica. Avenida España 929, Mendoza. Teléfono 243280. 2|11|F|46094|30|11

BASCULAS para camiones, bodegas, hacienda, aéreas, hierro etc. Av. España 929, Mendoza. 3|11|F|46711|20|11

BICICLETA Florenza, el modelo que elija, a crédito y sin anticipo. Radiolux. Garibaldi 374. 7|11|F|47736|9|11

CORTADORA fiambre eléctrica "San Salvador", nueva. Nicolás Amaya 282, Gutiérrez. 8|11|F|48197|9|11

CARNICERIAS: heladeras carniceras - sierras, picadoras - Precios especiales por equipos completos. San Juan 735. Tel. 291195 7|11|C|176|13|11

COCINA 4 hornallas, 2 hornos, bifera, 35.000. Hualpa 64. Godoy Cruz. 9|11|C|466|9|11

CORTINAS americanas, colocación inmediata. Cuchetas, cajoneras para niños. Tel. 216489. 9|11|C|516|14|11

CINTA transportadora vendo. Horario de comercio. Tel. 221068. 9|11|F|48352|9|11

ESTANTERIAS metálicas modulares, exhibidores. Financiación. Fábrica. 9 de Julio 1733. Teléfono 216535. 27|5|F|20036 Pte.

HELADERAS, gas 12 volt, bombas eléctricas, inodoros químicos y semi náuticos. Andina. Anzorena 335. Godoy Cruz. 3|11|F|46150|9|11

HORMIGONERAS varias medidas, garantidas, créditos. Güemes y Pellegrini, San José. 6|11|C|799|14|11

HERRAMIENTAS vendo, agujereadora, grande de pie, de 2.200, 1.100, 840 y 420 revoluciones sin estrenar, soldadora eléctrica mediana de 5 k.w. y cargador de baterías. Pampa 2802, San José, Gllén. A 200 m. Feria Gllén. 9|11|C|604|9|11

JUEGO de living nuevo, vendo en cuotas. Lamadrid 333. Cdad. 9|11|C|633|9|11

MAQUINAS escribir 650 mensuales, calcular 350. Teléf. 215964. Taller Armando. 3|11|C|628|9|11

POR VIAJE hoy solamente líquido artículos hogar varios. José F. Moreno 2371. Ciudad. 1|11|C|473|9|11

PIANO alemán Gürs y Kallmann vendo. Federico Moreno 2862 Ciudad. 9|11|C|630|9|11

REGALO dormitorio nuevo, pesos 3.900.000. Estrada 507, Ciudad. 8|11|C|261|9|11

SILLAS escandinavas reforzadas $ 950 - Rivadavia 1245 Esq. mitre - San José - Gllén. 7|11|C|290|9|11

TELEVISOR Motorola perfecto s|nuevo, $ 27.500. Facilidades, sin anticipo. Ver lunes. Garibaldi 374 7|11|F|47730|9|11

TUBOS TV colocamos nuevos y reparamos su TV pagando todo en cuotas. Radiolux. Garibaldi 374. Tel. 248066. 7|11|F|47733|9|11

TELEVISOR 890.000; combinado pie 480.000; grabador 1.200.000. Salta 2942. Ciudad. 9|11|C|613|9|11

TORNO (75 cm.); soldaduras autógena y eléctrica; herramientas para taller mecánico. - Joaquín V. González 299, Ciudad. Mza. 9|11|C|495|9|11

VENDO perritos pekineses puro. J. B. Justo 120, G. Cruz. 8|11|C|435|436|9|11|A|D

VENDO máquina fotográfica Werray y flash electrónico Cornet. Doy facilidades. Escucho Ofertas. Derqui 272, Godoy Cruz. 9|11|C|522|9|11

VENDO soldadora monofásica 200 amp. Lamadrid 65, Dorrego. 9|11|C|572|9|11

VENDO varias vitrinas para mercería, usadas. San Martín 2071, Ciudad. 11|C|531|9|11

VENDO máquinas industriales, trillera, Wanora Nº 8, Wanora eléctrica, 1 devanador 8 husos. Urquiza 69, Ciudad. 9|11|T|02910|10|11

VENDO cámara Praktica PL Nova-I-, muy buen estado, 60.00. Espejo 102 - Mendoza. 9|11|C|586|9|11

VENDO 2 perras caniches Toys, 1 blanca y 1 negra de pedigree Ver y tratar Espejo 351, Dorrego - Gllén. - Tel. 248124. 9|11|T|02932|10|11

VENDO heladera a querosene Eslabón de Lujo, semi nueva. Bandera de los Andes 4507, frente Barrio Santa Ana. 9|11|F|48586|9|11

Compras Varias

"A-A". AMITRANO - Martillero, Tel 247711. Aristides Villanueva Nº 332, ofrezca muebles, antigüedades maquinarias, artículos generales. Pagamos mejor. Anticipamos dinero 9|6|F|12224 Pte

A SELLA, Martillero. Tel 247447 Tiburcio Benegas 776, ofrezca muebles, artículos hogar, maquinas usadas. - Dinero en el acto. 11|2|F|36991 Pte

A - BENTURINO - Martillero. Teléfono 248730 y 244335 Av Colón 669. Ofrezca muebles, antigüedades, artículos de hogar Anticipo dinero 2|1|F|7828 Pte

COMPRO garrafas vacías de 15 y 10 kilogramos. Burgos 270, Las Heras. Tel. 217100. Horario comercio. 9|11|T|02892|14|11

FOTOCOPIADORA Olivetti 205, nueva, vendo. T. 255813-218277-253054. 8|11|C|146|9|11

Ocupaciones Varias Pedidas

"A" SEÑORITAS excelente presencia necesitamos, para tareas promocionales. Presentarse hoy de 17 a 21 horas. Sarmiento 17. 9|11|C|481|9|11

A CADETE con bicicleta, buena presencia necesitamos. Montecaseros 2137. Ciudad. 9|11|T|02934|9|11

A SEÑORAS o señoritas con movilidad propia, ofrecemos excelente oportunidad. Indispensable buena presencia y vasta cultura general. Recibirán cursos preparatorios para ventas especializadas en alto nivel, debiendo asistir a cursos preparatorios. Sueldo, viático y comisión. Absoluta reserva. Dirigirse por carta manuscrita, indicando edad y estudios cursados a: "Gerente Personal", Poste Restante (6) este Diario. 8|11|F|48205|9|11

CAPACITESE. Siga un curso práctico máquinas y herramientas, Torneria, Soldadura, Carpintería, Mecánica Automotor, Matemáticas, Dibujo Técnico, Interpretación de Planos. Taller Escuela Fundación E.A.G. Lamadrid 999. (altura calle Dorrego al 700) Guaymallén. 10|8|F|96141|Pte

DACTILOGRAFO competente mayor de edad. Presentarse en Espejo 80. 1º Piso de 17 a 20 hs. 9|11|C|503|9|11

EMPRESA solicita encuesta. Vendedoras se requiere cultura general amplia, buena presencia con posibilidad de ingresos superiores a $ 35.000,00 mensuales entre sueldo y comisiones. Horario comercio, Corrientes 182, Mza. 9|11|C|489|10|11

EMPLEADO para lavadero de coche con experiencia, menor 20 años. Hipólito Yrigoyen 410, Godoy Cruz. 9|11|T|02933|9|11

GANE DINERO trabajando en casa - fácil actividad - ambos sexos - todas edades - Infórmese escribiendo: Promociones Zirconn - 6-Nº 667 La Plata. 111|C|267|30|11

IMPORTANTE empresa necesita señoritas, buena presencia, mayores de edad para relaciones públicas. Presentarse horario de comercio, San Martín 811, 1º P. Ciudad. 8|11|T|02865|9|11

KINESIOLOGO/A, necesita I.R.P.I. para terapia física. Concurrir de 8 a 12. San Martín 1544, Godoy Cruz. 9|11|C|610|9|11

MENSAJERO con bicicleta, horario comercio necesitamos, edad 16 a 18 años, buena presencia. Preferentemente estudios secundarios, concurrir personalmente primera hora. Lamadrid 469. Mendoza. 9|11|T|02903|9|11

NECESITO parrillero. Darwin 1104, Dgo., Gllén. Micro 13, Troley Dorrego. Inútil presentarse sin experiencia. 8|11|C|012|9|11

NECESITO empleado administrativo con sólidos conocimientos contables, mayor de 22 años. Dirigirse por carta manuscrita a R. A. (8) Pte. Rte. Diario LOS ANDES. 9|11|C|456|9|11

NECESITO medio oficial pintor de automóviles. 9 de Julio 2257, Ciudad. 9|11|T|02893|9|11

NECESITO oficial chapista de 1ª. Adolfo Calle 575, Dorrego, Gllén Mza. 9|11|C|425|9|11

NECESITO un ayudante albañil. Presentarse a las 7.30 en Ituzaingo 2064, Ciudad. 9|11|C|430|9|11

NECESITO ayudante de panadería con experiencia. Mitre 390, San José, Guaymallén. 8|11|C|431|432|10|11|D

NECESITO cadete de 14 años para limpieza. Mitre 390, San José, Gllén. 8|11|C|431|432|10|11|D

NECESITO medio oficial pintor de automóvil. José Vicente Zapata 161. Guaymallén. 9|11|C|478|9|11

NECESITAMOS: Perita/o mercantil con experiencia en máquinas Olivetti Audit 402, liquidación de sueldos y jornales y dactilografía. Presentarse en Sarmiento 38. Godoy Cruz - Mza. En horario de 8.30 a 12.30 y de 16 a 21 hs. 9|11|F|4404|10|11

NECESITO 2 medios oficiales pintores automóviles, Alberdi 129, Ciudad. 9|11|T|02927|10|11

NECESITO camión tanque para acarreo agua, San Martín 1608, piso 4to. Local 77. 9|11|T|02913|9|11

OFICIALES carpinteros para taller e instalaciones necesito. Espejo 368 - Las Heras. 9|11|C|630|11|11

OBREROS necesita Nadal Hnos. Fca. caños de cemento. Urquiza Sur 1500. Villa Nueva. Omnibus 58. 9|11|F|48500|9|11

OFICIAL pintor de automotores. Tratar 25 de Mayo 674. Dorrego. 9|11|T|02903|9|11

PINTOR, albañil, empapelador, salpicrette - T. 290715. 9|11|C|568|10|11

SECRETARIA necesitamos, buena presencia. Garibaldi 57, 2º P. Of. 210. 9|11|C|577|9|11

SE NECESITAN vendedores o vendedoras de helados. Presentarse en Maipú 1670. San José. Guaymallén. 9|11|C|558|10|11

SEÑORITA para Inmobiliaria, sueldo y comisión. Martínez de Rosas 1780. 9|11|C|560|9|11

SE NECESITA empleada mayor 22 años sepa escribir a máquina y tenga conocimientos de contabilidad. Chacabuco 2866 - Las Heras. 9|11|C|630|9|11

SE NECESITA empleada para escritorio, experiencia en trabajos contables y manejo Audit 513. Buena presencia, datos y referencias a contador (28). Poste Restante Diario LOS ANDES. 9|11|C|595|10|11

TEJEDOR máquina industrial Nº 10, motorizadas con mucha práctica. Las Heras 253. 9|11|C|600|9|11

VENDEDORA tienda, muy práctica con referencias. Las Heras 253. 9|11|C|600|9|11

A DOMICILIO reparamos lavarropas, calefones instantáneos, cocinas, plomería. Rioja 355 - 248250. 9|11|C|537|9|11

A DOMICILIO reparación heladeras familiares, comerciales, visitas gratis. Teléfono 260136. 9|11|F|48575|9|11

A DOMICILIO se ofrece plomero, servicio rápido. Tel. 257286. 8|11|C|315|12|11

A DESAGOTE pozos, cámaras sépticas, limpieza cañerías. UNIMEV. Teléfono 261745. 16|10|F|99829 Pte

A DESTAPAR cloacas, plomero, arreglo calefón gas, albañilería. Tel. 223449. 31|10|C|023|14|11

A HELADERAS, lavarropas, termocalefones, reparaciones garantidas. Cayetano Silva 2938 - Cdad. Tel. 250471. 1|11|C|204|30|11

A - PLASTIFICAMOS, pulimos, enceramos pisos, madera, pintamos casas, plomería. T. 250482. 2|11|C|393|16|11

A DOMICILIO se ofrece plomero. Servicio rápido. Tel. 259929. 7|11|C|88|13|11

A DOMICILIO se ofrece plomero. Servicio rápido. Teléfs. 220322-255161. 7|11|C|88|13|11

ALFOMBRAS - pisos alfombrados - juegos livings garantizamos nuestra responsabilidad y eficiencia. Consúltenos - Compañía Integral Limpieza. Teléfono 220283. 8|11|F|48217|11|11

ALBAÑILERIA, refacciones en general, plomería, gasista, pintura y empapelados en el día. Teléfono 252541. 3|11|F|46735|30|11

¡ARREGLO! Cortinas americanas enrollar. Venta. Mitre 3450. T. 250778. Pedro. 9|11|C|461|15|11

COLCHONERO domicilio, lanas, pullman, cotín, arreglamos camas, estiramos elásticos. Teléf. 258860. 12|10|C|521|10|11

CIELORRASOS pre moldeados de yeso, rápida colocación, económicos, garantidos. Créditos. Perú 1484. Tel. 214720. 23|10|C|905|21|11

CARPINTERO domicilio arreglamos puertas, ventanas, refaccionamos muebles, eléctricos, madera. 258860. 9|11|C|429|13|11

DESAGOTE de pozos y cámaras sépticas, Tel. 293241. 7|11|C|99|13|11

EMPRESA de Servicios Asociados, 247602. Electricidad, TV, Heladeras Servi Pozo Riego, albañilería, techos, piletas natación, mosaicos, pintura, decoraciones, gas, calefones, cocinas, sanitarios, herrería, obra, artística, rejas, instalación, reparación, mantenimiento. Financiamos 24 meses. Mano de obra. Material. 9|11|C|423|9|11|D

EMPRESA de pintura y empapelado, servicio rápido, Consúltelo. Tel. 291126. 9|11|C|524|15|11

ELECTRICISTA a domicilio, arreglo artefactos instalaciones en general. Tel. 258860. 8|11|C|295|13|11

EMPRESA pintura, precios módicos, seriedad, rápidos. T. 256348. 8|11|C|062|10|11

EX MECANICO Eslabón de Lujo arregla lavarropas. Tel. 249364. 4|11|C|122|10|11

ELECTRICIDAD, instalaciones, reparaciones industriales, particulares, planos, porteros, acondicionadores. Tel. 231451. 5|11|C|395|11|11

GASISTA diplomado, instalaciones, reparaciones, calefones, cocinas, lavarropas, sanitarios. T. 220032. 8|11|C|318|9|11

PARAPSICOLOGIA, astrología, control mental. Atiende profesora Raman. Tel. 214272. 15|10|F|38713|15|11

PINTAMOS, empapelamos, Albañilería. Refacciones. Gas. Electricidad. Cloacas. - 248900, interno 46 6|11|C|961|13|11|A|D.

PLOMERIA de urgencia. Trabajos al instante. Instalaciones. Tel. 226045. 8|11|C|277|12|11

PLOMERO arreglo cocinas, calefones, reparaciones sanitarios, destape cloacas. Teléfono 231751. 9|11|C|630|9|11

REPARACIONES albañilería, arreglo techos general, pintura, colocaciones cielorrasos. Teléfono 256116. 9|11|C|630|10|11

REFACCIONAMOS casas, pintura, arreglamos cualquier techo, plomería, pisos, azulejos. Facilidades. Teléfono 242615. 9|11|C|607|9|11

SERVICIO de plomería, gas y cloacas - T. 292204. 9|11|C|559|10|11

TOLDOS: Se hacen todo tipo. Trabajos rápidos - garantidos. Tel. 254496. 7|11|C|855|12|11

TOLDOS nuevos y arreglo tapicería. Martínez. Tel. 215385. Salta 1587. 8|11|C|212|10|11

TOMO trabajo pintura empapelados, techos ruberoid, precios económicos. Teléfono 242102. - Zuleta. 9|11|C|627|9|11

Ofrecidos Varios

EMPRESA LOYOLA
Teléfono 217460
A DESTAPAR cloacas, desagües, cañerías, agua caliente, limpieza calefones. Plomería en general. Esta empresa realiza los trabajos con responsabilidad y de urgente. 8|11|C|328|12|11

"EMPRESA CIPOLLETI"
DESTAPAR CLOACAS
Teléfono 256968
A destapar cloacas, desagües, plomería, gas, instalación de calefones, destape instantáneo con equipo moderno de cañerías de agua caliente. 8|11|C|352|9|11

ENRRI SERVICE
DESTAPE DE CLOACAS
DE URGENCIA
Teléfono 230680
Calefones, limpieza y reparaciones en el día, instantáneos y térmicos. Sopleteos de cañerías de agua caliente. Plomería. Filtraciones. 9|11|C|517|9|11

A DESTAPE cloacas, desagües, cañerías agua, reparación calefones, servicio rápido. Tel. 243865. 8|11|C|358|19|11

A DESTAPAR cloacas, desagües, calefones gas, plomería. "Trabajos garantidos". Tel. 250617. 8|6|F|79473|Pte.

A PLOMERO, gasista, calefones, filtraciones. Atención inmediata. Precios razonables. 246434. 8|11|C|270|9|11

A DESAGOTE pozos, cámaras sépticas - destape cloacales La Moderna - T. 243865. 18|10|C|237|24|11

A DOMICILIO, reparaciones heladeras, lavarropas, calefones. Salta 1989. Tel. 257280. 8|11|C|316|12|11

A DESAGOTE pozos, cámaras sépticas. Destape cañerías "La Higiénica". - Teléfono 291126. 16|10|C|518|14|11|11

A DESTAPAR cloacas, cañerías, plomería, calefones. Teléfono 242948. Juan B. Justo 564, Godoy Cruz. 4|11|C|72|10|11

A - BUEN plomero, gasista - Económico - Visitas gratis. - Cañerías - Calefones. - Tel. 216085. 7|10|C|973|13|10

Ofrecidos Varios

Con VARTA es otra cosa
El mejor precio
premiados
La BATERIA que más camina!
TALLERES OLGUIN
COLON 550.

Salón Necesitamos Alquilar

Av. San Martín, entre Gral. Paz y Sarmiento, o Las Heras, entre San Martín y Mitre, importante firma comercial. PAGAMOS LLAVE Y BUEN ALQUILER. - Ofrecer a:

PROVIVIENDA - Perú 1214. Teléfonos: 218277 - 255813 - 258054.

9|11|C|623|9|11

CITROEN 3 CV

1974 - Vendo

Unicamente a particular. 57.000 al contado o 50.000 y facilidades. Diagonal Dag Hammarskjold 753

9|11|C|594|9|11

CAJONES PARA AJOS

VENDO - CUALQUIER CANTIDAD PUESTO EN GALPON EMPAQUE - TELEFONO 255280

9|1|F|48374|9|11

Perito Mercantil

Con experiencia en trabajos administrativos y contables. Servicio militar cumplido, carta manuscrita dando referencias y pretensiones a:

PTE. RTE. GERENTE G. (16 - Diario LOS ANDES

9|11|F|48576|9|11

— SE NECESITA —

VIAJANTES VENDEDORES

Para cubrir provincia Mendoza c/ movilidad; ramos comestible importante. Buenos Aires 236, Mza. 16 a 20 hs. Día 10-11-76: 8 a 13 y 16-20 hs.

9|11|C|598 599|9|11|D

RENAULT

R. 4 - 1969

— VENDO —

Corrientes 28 — Mendoza

9|11|F|48350|9|11

CLAVOS PARA CAJONES

BINDS 16/63 CEMENTADO - LIQUIDO 230 Kgs.

TELEFONO 255280

9|11|F|48375|9|11

Se Necesita Empleado

Para limpieza y lavadero - Preferentemente chileno Presentarse en horario de comercio.

SARMIENTO 56 — GODOY CRUZ — MENDOZA

9|11|F|48510|9|11

AVISOS CLASIFICADOS

(Viene de la Pág. anterior)

Educacionales

A DOMICILIO exámenes, ingreso, eximiciones. 225049. Llamar después 18 hs. 3|11|C|689|11|11

ACADEMIA A.B.C.: Ingreso a la universidad y a primer año. Rioja 1227. 7|11|C|202|11|11

ACADEMIA A.B.C.: Preparación de todas las materias secundarias. $ 1.000 mensuales. Rioja 1227. 7|11|C|202|11|11

ASEGURESE, ingresos universitarios, Medicina, Ciencias Económicas, Ingeniería, profesores especializados. Biología, Química, Matemáticas, Historia, Comprensión textos, Biofísica, Bioquímica. Academia - San Martín 829, Ciudad. 8|11|C|327|17|11

INGLES, profesora europea prepara alumnos. Método rápido. Precio módico. Tel. 250135. 9|11|C|453|10|11

PREPARANSE alumnos: matemáticas, contabilidad, física, química, etc. Individualmente. Teléfono 250003. 7|11|C|951|9|11

PROFESORES, preparan alumnos secundarios, diciembre, marzo, ingreso - Rufino Ortega 400 — Dpto. 2— Mza. 9|11|F|48351|9|11

Academias

APRENDA peinados mañana y tarde, ambos sexos. San Juan 732. Ciudad. 4|11|C|963|13|11

ACADEMIA Brini Modas ofrece cursos rápidos, sin matemáticas. 252735. Individuales. 9|11|C|323|9|11

Turismo

SANTIAGO, Chile, Posada Salvador, Residencial, Eliodoro Yáñez 883. Su hotel. 6|11|C|037|18|11|AD

Ley 11867

LEY 11.867 — A los efectos de ley se hace saber que los Sres. Honorio Calise, Aldo Honorio Calise y Atanacio de Diego, transferirán a la sociedad a constituirse "Armando Pérez Carretero y Cía. S.R.L. la Estación de Servicio Y.P.F. situada sobre Ruta Nacional 188, proximidades Estación Canalejas, Dpto. Gral. Alvear de esta Pcia. Pasivo a cargo vendedores. Reclamos escribano interviniente: Luis I Baronetto, Av. Alvear Oeste 371. General Alvear, (Mza.). 8|11|F|48255|12|11

LEY 11.867. - Transferencia de Fondos. Comunícase que María Viktora de Barbui vende negocio despensa de calle Tropero Sosa 230, Mendoza, a Carmen Pino de Frigerio, libre de pasivo. Reclamo citado domicilio. 9|11|C|612|13|11

Pensión y Piezas Amobladas

A ALOJAMIENTOS, señoritas, caballeros, matrimonios, comodidades, agua caliente, derecho cocina. Tel., consúltenos. San Luis 243. Ciudad. 9|11|C|438|11|11

A 2 CABALLEROS confortable habitación amueblada céntrica. - General Paz 227. 9|11|T|2916|9|11

ALQUILO habitación amoblada. - Catamarca 259. 9|11|C|525|9|11

ALQUILO habitación amoblada con derecho cocina a matrimonio. - Almirante Brown 1454, G. Cruz. 9|11

ALQUILO casa, departamento, nuevos, dos dormitorios, cochera, amueblado completo, ropa, vajilla, heladera, servicio mucama por día $ 1.900 total por 4 personas, también disponemos habitaciones derecho cocina. Llaves: Saavedra 1059, San José. 9|11|C|488|9|11

ALQUILO habitaciones y cocina. Roque Sáenz Peña 841 - Ciudad. 9|11|C|583|9|11

ALQUILO habitación amoblada para caballero. Teléfono 251900. 9|11|T|2899|9|11

CASA familia pensión distinguida para personas ancianas. Maza 661. 9|11|C|515|15|11

DOY ALOJAMIENTO caballero honorable, hay teléfono. Salta 323. 9|11|C|617|9|11

DISPONGO habitaciones para matrimonio con niños familia numerosa con d|cocina. Chile 831. 9|11|C|545|10|11

HABITACION 1 ó 2 señoritas. Buenos Aires 225, planta baja. 9|11|C|494|9|11

HOTEL ofrece piezas con baños privados, teléfono, pensión completa por $ 450 diarios; por pago mensual descuentos. Patricias Mendocinas 1250, - San José. 9|11|F|48307|9|11

PENSION económica para empleados. Remedios Escalada 1312, - Dorrego. 9|11|C|509|9|11

RESIDENCIAL da alojamiento y comida, atención esmerada, mejores precios mensuales. Democracia 115, Godoy Cruz. 4|11|C|023|10|11

VIANDAS a domicilios, comidas caseras. Tel. 241441. 8|11|C|332|12|11

VIANDAS: Comida familia, 2 platos, postre, pan, $ 900 semanal. 251542. 8|11|C|361|12|11

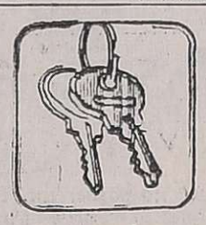

Arriendos y Cambios

AA PROPIETARIOS seleccionen sus inquilinos por nuestro intermedio. Garantizamos. Seguridad con suficiente conocimiento de las leyes, amplias referencias. No arriesguen. Confíelo a profesionales responsables. C. E. Barrera-Oro del Colegio de Martilleros y Corredores de Comercio. - Atención personal y del señor: J. P. Landart - Mitre 1378. C. Teléfs. 251537 - 257726. 23|10|F|41016|Pte.

A - ALQUILERES: 100% seguridad, reajustables semestralmente. Evite problemas de cobranza. Cobre puntualmente. Pague o no el inquilino, Ud. cobra igual. Estas y otras ventajas ofrecemos. Alquile por nuestro intermedio. Ganará tranquilidad y seguridad. Visite nuestras oficinas, donde ofreceremos datos e informes de nuestros clientes, o solicite tasador a domicilio, sin compromiso. Provivienda. Perú 1214. T. 218277-255813 258054. 8|11|C|146|13|11

A GARANTIA del Estado. El Estado garantiza la libertad de contratación y el ejercicio regular de los derechos de los contratantes en las nuevas locaciones. Las condiciones pactadas entre locadores y locatarios no será alterada por el poder público; ni éste aplicará medidas en relación con las locaciones - Señor propietario si desea alquilar su propiedad llámenos sin compromiso. Provivienda - Perú 255813 - 218277. 7|11|C|146|9|11

A PROPIETARIOS que desean alquilar excelentemente, emplean nuestro servicio - Además, aunque el inquilino no pagare, usted siempre cobra - Nuestra oficina es tradicional en Mendoza. Antes de ofrecer su propiedad, consúltenos gratuitamente - Jose Federico Moreno - Ex director de la Cámara Alquileres - San Lorenzo 332 - Teléfono 249745 Diríjase a quien cuyo apellido inspira confianza. 9|11|C|578|11|11

A ALQUILERES, casas, departamentos. Hágalo por nuestro intermedio, Asesoramiento jurídico gratuito. Panoff - Urzay. Chile 1671. T. 253484. 2|11|C|478|11|11

A $ 35.000 Dpto. 2 dormits., patio, balcón, ciudad. - Garibaldi Nº 468. Tel. 243397. 9|11|F|48331|9|11

A URGENTE necesito alquilar galpón, o salón en Godoy Cruz. Teléfono 215034. 9|11|C|621|9|11

A $ 35.000 casa sobre Aristides Villanueva, ciudad, 5 amplias habitaciones, garaje, 2 baños, patio. Provivienda. Perú 1214. 9|11|C|623|9|11

A $ 25.000, departamento c|teléfono, amoblado, ciudad, 6ta., 1 dormitorio p|dos personas mayores, por 4 meses. Provivienda. Perú 1214. 9|11|C|623|9|11

A MATRIMONIO solo alquilo amplia habitación, cocina y baño. Pellegrini 724, Godoy Cruz. 9|11|T|2894|9|11

A SALON y garaje comunicados, alquilo negocio. Recién pintados 17.000 todo. Funes. - Teléfono 216988. 9|11|C|630|9|11

A DIRECTAMENTE alquilo departamento pleno centro dos ambientes $ 22.000 - Tel. 244757. 9|11|C|540|9|11

ALQUILO salón, dueño, J. V. Zapata 361. Tel. 261150. Guaymallén. 9|11|C|443|10|11

ALQUILO: Oficina planta baja frente plaza España. Colón 293. Teléfono 249914. 8|11|C|787|12|11

ALQUILO salón céntrico 5 x 9, $ 70.000. Godoy Cruz 544, San José. (Horario comercio). 9|11|C|454|9|11

ALQUILO dos salones, Avda. Libertad, Guaymallén, negocio o depósito. Lencinas, San Luis 355. 9|11|C|472|9|11

ALQUILO departamento céntrico, dos dormitorios, dependencias, living, comedor, terraza, teléfono, dos baños. Tratar Teléf. 251929. 9|11|C|426|9|11

ALQUILO cochera centro, $ 2.500. J. Cecco, Colón 617. Mza. 243330. 9|11|F|48276|9|11

ALQUILO departamento amoblado, centro ciudad, 2 dormitorios, dependencias, $ 40.000. J. Cecco. Colón 617. Mza. 243330. 9|11|F|48277|9|11

ALQUILO 2 salones planta baja para oficinas, sobre P. Mendocinas, cerca Colón, $ 15.000 c|u. J. Cecco. Colón 617. Mza. - 243330. 9|11|F|48278|9|11

ALQUILO oficina sobre 9 de Julio centro, c|baño privado, $ 12.000. J. Cecco. Colón 617. Mza. 243330. 9|11|F|48279|9|11

ALQUILO local esquina, centro ciudad. Tratar: Av. España 1683. 9|11|C|312|9|11

ALQUILO dos locales comerciales, pleno centro Las Heras, baño, teléfono - Motalto Inmobiliaria Coronel Díaz 316. 9|11|C|166|167|9|11

ALQUILO amplia habitación derecho baño Las Heras - matrimonio solo $ 10.000. Coronel Díaz 316. 9|11|C|166|167|9|11

ALQUILO galpón para taller Las Heras - Montalto Inmobiliaria Coronel Díaz 316. 9|11|C|166|167|9|11

ALQUILO oficina céntrica, uno, dos ambientes ,baño, Montalto Inmobiliaria Coronel Díaz 316. 9|11|C|166|167|9|11

ALQUILO departamento semi piso 3 dormitorios 2 baños dependencias servicios - Martínez de Rosas 1780. 9|11|C|560|9|11

ALQUILAMOS, 2 ambientes con baño privado y teléfono ideal negocio o escritorio - sobre calle Rioja Cdad. - Córdoba 154. 9|11|F|48359|9|11

ALQUILAMOS, antisísmica 4 dormitorios y dependencias ideal para profesional, sobre calle Rioja Cdad. - Córdoba 154. 9|11|F|48358|9|11

ALQUILO departamento interno a personas mayores, 3 habitaciones, patio 25.000 mensuales - T. 216796. 9|11|C|605|9|11

ALQUILO Dorrego, salón, para negocio o depósito, 600.000. Andes. Dorrego 123. 242917. 9|11|C|616|9|11

ALQUILO Dpto. planta alta, 2 dormitorios, living, dependencias $ 20.000. Casa 2 plantas, 5 dormitorios, living garaje ideal, residencial $ 50.000. Casa centro Las Heras, 4 dormitorios, comedor, living, garaje, churrasquera, patios, parral, todos los servicios, asfalto, $ 32.000. Dpto. amoblado, 2 dormitorios, comedor, cocina, patio $ 30.000. - Acepto 2 matrimonios con chicos, Urquiza 127 Of. 12, teléfono 255156. 9|11|T|2923|9|11

ALQUILO salón negocio, excelente zona comercial, teléfono, entrada vehículos 227011. 9|11|F|44009|9|11

ALQUILO departamento Godoy Cruz $ 15.000. Señor Baldín, teléfono 220800. 9|11|F|24013|9|11

ALQUILO habitación derecho cocina, baño, patio. Ciudad. San Martín Sur 291, Godoy Cruz. 9|11|F|44011|9|11

ALQUILO casa una planta, 1er. Barrio Empleados Comercio, tres dormitorios, patio, garaje y demás dependencias. Mengoni. - Colón 428, teléfono 246295. 9|11|F|48541|9|11

ALQUILO departamento 2 dormitorios, frente al Correo. $ 35.000. Tel. 291472. 9|11|C|521|9|11

ALQUILO departamento sobre E. Civit, dos dormitorios. $ 40.000. Tel. 259552. 9|11|C|479|9|11

ALQUILO departamento 2 dormitorios, dependencias, 1.600,000 mensuales. José Federico Moreno 1575. 9|11|F|48549|10|11

ALQUILO departamento, Av. Mitre, 3 dorm., m$n. 4.500.000. Local para depósito o negocio s/ Salta 1600, m$n 1.500.000. 9|11|F|48346|9|11

ARRIENDO o compro casa céntrica, amplia. Preferencia 5ª ó 6ª Secc. Contestar carnet 269035, Correo Central, Ciudad. 9|11|C|502|9|11

ALQUILO departamento 5ta. Sección, 1 dormitorio, $ 22.000. Gutiérrez Bienes Raíces. J. Molina 433. - 244551. 9|11|C|632|9|11

ALQUILO departamento Bombal, 2do. piso, 2 dormitorios, 25.000. Gutiérrez Bienes Raíces. P. Molina 433. - 244551. 9|11|C|632|9|11

ALQUILO Dpto. céntrico lujoso, c|s muebles, aire acondicionado, dos dormitorios. Jorba Inmobiliaria. España 1248. Of. 11. T. 253595. 9|11|F|48566|10|11

BARRIO Bancario: amueblada, dos dormitorios, garaje. Teléfono. - 40.000. Zapata 374. 9|11|C|601|9|11

DUEÑO alquila (5ª Sección), flamante departamento amoblado. Emilio Jofré 233, 1er. piso, Mendoza (tarde). Consultar Strugo. 9|11|F|48583|9|11

DEPARTAMENTO alquilo sin intermediarios, 2 ambientes, España 1235, Teléfono 253075. 9|11|C|582|9|11

GALPON 1.200 mts.2 con dependencias, alquilamos sobre calle Godoy Cruz. San José. Tratar: Godoy Cruz 544. Horario comercio - San José. 9|11|F|48275|9|11

GERENTE necesita alquilar urgente casa o Dpto. sinintermediarios. 253853. 9|11|C|602|9|11

LOCAL, habitación, baño, nuevo, esquina, Dorrego, 30.000. Duboue Zapata 374. 9|11|C|601|9|11

LOCAL céntrico, 4 x 4 para negocio, alquilo $ 15.000. Rioja 1844. Dpto. 1. 9|11|C|460|9|11

LOCAL céntrico, a la calle, amplio salón, 2 privados, teléfono. - Cicchitti 247020. 9|11|C|603|9|11

NECESITO arrendar tierra, zona Ugarteche, para plantación de tomates - Almacen La Rural - Ugarteche. 11|F|48330|9|11

NECESITO alquilar casa o Dpto. lugar sin pretensiones. Teléfono 242917. 9|11|C|616|11|11

SE ALQUILA garaje para guardar auto. Italia 516, Ciudad. Mza. 9|11|C|622|9|11

SOBRE carril G. Cruz alquilo casa 3 habitaciones y dependencias $ 15.000 por mes - Mitre 1456 Cdad. 9|11|C|544|9|11

SIN INTERMEDIARIOS, a matrimonio joven únicamente alquilo $ 26.000, departamento un dormitorio y demás comodidades, ver y tratar. Patricias Mendocinas 728. Ciudad. 7,30 a 13 y de 16.30 a 19 horas. 9|11|C|457|9|11

5ta. SECCION, casa 2 plantas, 2 dormitorios, 2 teléfonos, pesos: 40.000. Martillero. - 252365. 9|11|C|585|9|11

Servicio Doméstico Pedido

A NECESITO empleadas, buenos sueldos. Agencia España. Rondeau 102. Visítenos. 8|11|C|104|12|11

A EMPLEADAS con. - sin retiro, hasta 1.500.000. Morón 284. Tel. 291104. 8|11|C|365|12|11

A EMPLEADA cama adentro, excelente sueldo. Referencias. Agustín Alvarez 436, Ciudad. Teléfono 258585. 8|11|T|2890|10|11|D

A EMPLEADA medio día, todo el día o cama adentro. Rondeau 242. 9|11|C|556|9|11

A EMPLEADA 2 personas $ 600.000 Tel. 245165. Julián Barraquero 211, Ciudad. 9|11|C|484|9|11

A EMPLEADA cama adentro con recomendación necesito. Entre Ríos 208, Ciudad. 9|11|T|02915|9|11

A EMPLEADA cama adentro, departamento matrimonio solo, buen sueldo. Coronel Rodríguez 1173, departamento 1, Mendoza, teléfono 256321. 9|11|C|615|9|11

BUENA chica o señora, cama adentro, otra con retiro, sueldo 6.000 y 9.000 - Tel. 227791. 9|11|T|02901|9|11

EMPLEADA cama adentro casa chica, 2 niños. Tratar desde 13 hs. Rufino Ortega 526. 9|11|F|48457

EMPLEADA cama adentro, muy buen sueldo, trato familiar. 25 de Mayo 849. Ciudad. 9|11|T|02900|9|11

EMPLEADA cama adentro o ½ día. Pueyrredón 770. Ciudad. 9|11|T|02931|9|11|D

EMPLEADA doméstica con o sin retiro. Patricias Mendocinas 2578 Ciudad. 9|11|C|522|9|11

EMPLEADA entienda cocina sencilla, medio día. $ 500.000. Espejo 764. 9|11|C|552|9|11

EMPLEADA para matrimonio solo, medio día. Soler 854, San José. 9|11|C|562|9|11

EMPLEADA medio día. Tropero Sosa 40, Godoy Cruz - 222795, buen sueldo. 9|11|C|588|9|11

NECESITO empleada doméstica, cama adentro. Buen sueldo. Inicial: Necochea 364, P. Baja - Ciudad. 9|11|C|631|9|11

NECESITO empleada medio día. Catamarca 241 Cdad. 9|11|T|02928|9|11

NECESITO empleada doméstica. Carril Godoy Cruz 2625, Villa Nueva. 8|11|C|958|9|11

NECESITO empleada cama adentro, acepto señora c|un niño. Darwin 1104. Dpto. Gilén. Micro 13. Troley "Dorrego". 8|11|C|012|9|11

NECESITO empleada casa de familia, $ 1.500.000. T. 292497. 8|11|C|358|9|11

NECESITO empleada cama adentro sin lavado ni planchado, 700.000. Tratar: Mitre 2642. Ciudad. Tel. 254525. 8|11|C|349|9|11

RESIDENCIAL necesita empleada. Necochea 766, Ciudad. 8|11|T|2888|9|11|AD

OFRECIDOS

A EMPLEADAS seleccionadas. Agencia España. Seriedad, garantía. Llame Tel. 246547. 8|11|C|104|12|11

A MORON 284, solicite empleadas garantizadas, seleccionadas. Consulte Tel. 291104. 8|11|C|365|12|11

A EMPLEADA mediodía o por horas. Otra para B. Aires 247364. 9|11|C|628|9|11

AGENCIA Lourdes ofrece empleadas con referencias cama adentro y con retiro. Tel. 227791. 9|11|T|2902|9|11

LE OFRECE Agencia Bombal 5 empleadas con referencias. Tel 292497. 8|11|C|555|9

Prode

BUENOS AIRES, 8. (NA). — Un total de 388 tarjetas lograron los ansiados 13 puntos en la jugada 207 de los pronósticos deportivos (Prode) y cada una de ellas recibirá un premio de 226.163 pesos.

En lo que hace a los doce puntos los obtuvieron 7.971 tarjetas que recibirán cada una de ellas 5.927 pesos. De este total hay 986 tarjetas que cobrarán premio doble.

Mirando el Nacional

BUENOS AIRES, 8 (NA). — El valiosísimo triunfo obtenido por Quilmes ante Boca Júniors por un gol a cero en la Bombonera, hecho inédito, se constituyó en la nota destacada de la segunda fecha de los desquites del campeonato Nacional de fútbol, cuyo grueso de partidos se disputó en la víspera.

Quilmes pasó así a encabezar junto con su derrotado la tabla de posiciones de la zona "A", mientras River sigue a la cabeza de la "B" seguido ahora por Estudiantes, que en otro importante partido derrotó a Bánfield, que quedó tercero, por dos a uno.

En las zonas "C" y "D" no se produjeron mayores variantes. En la primera de ellas continúa liderando Huracán, mientras que en la otra, los punteros son, como hasta ayer, Talleres, Ferro y Newell's Old Boys.

Estos dos últimos consiguieron sendos triunfos de mérito en calidad de visitantes frente a Colón de Santa Fe y San Lorenzo de Almagro, mientras que Talleres conquistó, ante San Martín de Mendoza en el Interzonal "C" - "D", su séptimo éxito consecutivo

Zona "A"

Quilmes logró dar alcance a Boca Júniors en la vanguardia e Independiente se ubicó a dos puntos de ambos favor del comentado triunfo de los cerveceros en la Bombonera por un gol a cero y del suyo ante Gimnasia de Jujuy, conquistado el viernes en partido adelantado, por 2 a 1.

El resto de las posiciones también tuvo algunas variantes de importancia. Por caso en la cuarta posición quedó Atlético de Tucumán a 4 puntos de los líderes que en su provincia dio cuenta de Chacarita Júniors por 3 a 1.

Atlético se desprendió así de Gimnasia de Jujuy que, como quedó dicho, perdió con Independiente quedando muy lejos ya de poder clasificarse para las finales del certamen.

Más abajo Témperley superó la línea de Chacarita Júniors que quedó último. Témperley venció como local a Gimnasia y Esgrima de La Plata, que está cumpliendo una muy pobre campaña y está a dos unidades de la cola.

Zona "B"

También en este grupo se produjeron novedades de interés, a punto tal que se produjo un cambio de escolta.

Estudiantes desplazó a Bánfield del segundo lugar al vencerlo por dos a uno en uno de los partidos que mayor expectativa había despertado en la jornada. Bánfield venía de vencer a River en su propio estadio y era segundo a un punto del líder (el mismo River).

Los platenses por su parte seguían a Bánfield a un punto y en el enfrentamiento de ayer se jugaban gran parte de la clasificación. En la primera parte Bánfield ganaba uno a cero, marcador que fue revertido por Letanú y Gottardi a favor de los albirrojos que se impusieron por 2 a 1.

River a su vez volvió a golear a San Telmo, esta vez por 5 a 2. Recuérdese que en la primera rueda los millonarios habían ganado por 7 a 1.

River Plate quedó puntero seguido a dos puntos por Estudiantes, a tres por Bánfield y a cuatro por Atlanta y Atlético Ledesma, que ayer fue derrotado en su propia cancha por Racing por un marcador de 3 a 1 luego de haber estado en ventaja de 1 a 0 al cabo del primer tiempo.

Los jujeños perdieron así gran parte de sus posibilidades de clasificación.

Atlanta a su vez le ganó a San Martín de Tucumán por cuatro a uno.

Racing con 10 unidades se ubica a 5 del puntero y 5 arriba de San Martín de Tucumán que por un punto precede a San Telmo, que cierra el lote.

Zona "C"

No se produjeron mayores variantes en este grupo desde que igualaron al puntero y los equipos que le seguían, que ahora aumentaron a cuatro por el avance de Aldosivi.

Huracán, que con 14 unidades comanda el lote, igualó sin tantos en Rosario con Central, que lo sigue a un punto, junto con Unión, Platense y Aldosivi.

Unión empató con Vélez Sársfield en dos tantos y Platense, en partido jugado el sábado, lo hizo en cero con All Boys, que cierra las posiciones con 5 puntos. Aldosivi, por su parte, alcanzó a ubicarse en la fila de los escoltas a favor de su victoria de dos a cero frente a Sportivo Patria. Con diez unidades siguen en la tabla Vélez y San Martín de Mendoza, que perdió en el Interzonal "C"-"D", con Talleres, en Córdoba, por 3 a 1; con siete continúa Sportivo Patria, y, como quedó en claro, cierra All Boys.

Zona "D"

Newell Old Boys y Ferro Carril Oeste consiguieron sendos y categóricos triunfos como visitantes frente a San Lorenzo de Almagro y Colón de Santa Fe, por tres y dos a cero, respectivamente.

Esos triunfos fueron tan importantes como el conseguido por Talleres, ya que los tres equipos se permitieron así permanecer en la primera colocación, con 15 puntos y separados a 3 de su más inmediato perseguidor, Central Norte de Salta.

Central Norte se proyectó a esa ubicación mediante su victoria frente a San Lorenzo de Mar del Plata, que cierra las posiciones, con 5 puntos, dos menos que su homónimo capitalino, que está anteúltimo.

Argentinos, por su parte, venció por 2 a 0 en la Paternal a Huracan de Comodoro Rivadavia produciéndose un nuevo ascenso de los porteños en las posiciones al tiempo que Huracán quedó junto a Colón, con 10 puntos.

Sin gran suceso hicieron su estreno en la víspera tres directores técnicos en otros tantos equipos que participan en el Campeonato Nacional de Fútbol. En Gimnasia y Esgrima La Plata, Antonio Novarini, que se hizo cargo interinamente de la atención del plantel profesional ante la renuncia de Rogelio Domínguez, se presentó con una derrota de 2 a 0 frente a Témperley, como visitante, en Vélez Sársfield, el que asumió (o reasumió, en este caso), fue Victorio Spinetto, quien al igual que Novarini en Gimnasia, se encontraba trabajando con las divisiones menores del club, cuando se produjo la desvinculación del adiestrador del equipo superior, Vladem Lázaro Ruiz Quevedo "Delem". Vélez igualó 2 a 2 con Unión, como local, sin pena ni gloria. Por fin en Chacarita Juniors, Roberto Saporiti hizo su estreno absoluto al frente de un equipo profesional del torneo superior de AFA, con suerte adversa. Atlético de Tucumán le ganó a su equipo por tres a cero.

Los cronistas que tuvieron a su cargo la cobertura de los partidos correspondientes a la segunda fecha de los desquites del campeonato Nacional de fútbol, disputada ayer, fueron agasajados en casi todos los escenarios por celebrarse el Día del Periodista Deportivo. En algunos casos, como en cancha de Estudiantes de La Plata, al término del partido se sirvió un refrigerio, circunstancia que fue aprovechada por los hombres encargados de informar, para reclamar ante los dirigentes la necesidad de mejorar los servicios en procura de que la noticia pueda emanar con mayor fluidez. Pocos fueron los que olvidaron que en repetidas ocasiones se anunció que en 1978 se hará aquí "el mundial de la prensa".

* * *

Quilmes parece haberse constituido en el visitante más temible del campeonato Nacional ya que en los tres últimos partidos que jugó en tal condición conquistó nada menos que cinco puntos. En la víspera derrotó a Boca Juniors por uno a cero conquistando su primer triunfo en el historial de la "Bombonera" hecho de por sí para ser festejado (por los quilmeños, por su puesto) máxime si se repara en que los dos puntos sirvieron para dar alcance en la punta de las posiciones a su vencido.

* * *

El volante de Vélez Sarsfield, Julio Asad, volvió a las canchas de juego tras 120 días de ausencia, durante los cuales estuvo convaleciente de la operación de ligamentos a la que fue sometido, la cual tuvo una complicación por una infección bicodental. Asad, que reapareció en la víspera en tercera división frente a Unión, jugando en el segundo tiempo, sufrió una seria lesión en el curso del año anterior mientras mantenía diferencias con la comisión directiva de su club. El infortunio le ocurrió al futbolista en momentos en que no se encontraba practicando con el plantel de futbolista de su club, sino con un grupo de amigos.

Tras una prolongada ausencia del fútbol activo volvió a la práctica profesional, sintiéndose nuevamente de la parte afectada, por lo que debió ser intervenido quirúrgicamente. En ese interín el jugador perdió su puesto en la selección nacional no sólo por la lesión sino por declaraciones adversas a la conducción que de ese equipo ejerce César Luis Menotti. Una persistente inflamación en la rodilla le impedía volver a jugar hasta que por fin se pudo establecer que había un problema dental y que con la extracción de dos molares terminó con su vía crucis y ayer, al término del partido de tercera, que ganó Vélez por tres a uno, radiante de felicidad dijo que inicia una nueva etapa y que su meta es volver a la selección.

* * *

Si es grande la conmoción que en Córdoba ha producido la actuación de Talleres de Córdoba en el campeonato Nacional, en el que ha ganado en sus siete últimas presentaciones, tanto más lo son los anuncios formulados por dirigentes de Instituto, club que pretende alcanzar la relevancia nacional de su comprovinciano. Ayer la gente de Instituto "copó" las Instalaciones de Barrio Jardín (cancha de Talleres) para anunciar a la prensa que el próximo 17 en el partido con la selección nacional, hará su debut en el equipo el marcador central de Atlético de Paraná, Aníbal Fallico, adquirido en 500 millones de nacionales. También dijeron que intentarán adquirir a los siguientes jugadores: Raffaelli (River Plate), Avanzi (Vélez Sársfield), Picerni (Newell's Old Boys), Fachetti y Rivadero (Talleres). Al frente de la conducción técnica del que puede ser un nuevo equipo "boom" se ha colocado a Gualberto "Huevo" Muggione.

No se culpe a nadie: Boca se suicidó...

BUENOS AIRES, 8 Especial para Noticias Argentinas por Carlos Marcelo Thiery). — Una de las más pintorescas moralejas que el fútbol argentino heredó de don Renato Cesarini es aquel hermoso y útil puñado de palabras que la ronca voz del gran tano derramó una tarde sobre el césped de River Plate: "Díganme —les dijo a los jugadores millonarios cierto día de 1966— cuando manejan... ¿ustedes van mirando el pedal del freno, el acelerador y el embrague...? ante el silencio general, Cesarini puso la cereza sobre la copa de crema: —¿verdad que no? y entonces... ¿por qué corren por la cancha mirando la pelota que llevan en los pies? es lo mismo que mirar los pedales del auto mientras se maneja. Van a terminar chocando...

Si el domingo pasado algún milagroso megáfono celestial hubiese logrado transmitir aquellas mismas palabras a los jugadores de Boca Júniors durante el partido que disputaron contra Quilmes, probablemente no hubieran sido derrotados por un equipo tan inofensivo que en 90 minutos de juego disparó al arco una sola vez. Ese único disparo (tiro libre recto al arco desde 25 metros a los 19' de juego, balazo de Rando, roce en la barrera, estirada impuntual de Gatti), significó finalmente el gol de la victoria para el equipo quilmeño.

A partir de ese momento Boca trató de empatar obsesivamente con su armas utilitarias, pero sin la menor pincelada de orden. Apretó a Quilmes contra el arco de Palacios, tiró mil centros débiles siempre al mismo lugar del área rival y aun a pesar de no tener cabeceadores, dispuso que el partido se jugara únicamente en los cuarenta metros finales de ese lote defendido por diez camisetas blancas, y se embriagó con la búsqueda enloquecida del rebote, del afortunado tiro libre, de la equivocación ajena, de la carambola magistral. Boca heroico fue Boca inútil... todo esto demostró una vez más que los partidos no se merecen sino que se ganan o se pierden sin ningún tipo de atenuante moral.

Lo curioso fue que —siendo tan sencillo— nadie que estuviera dentro de la cancha o fuera de ella logró que Boca levantara la cabeza, que no mirara el freno, el embrague y el acelerador, que pensara durante un instante, que observara la ruta y el tráfico para elegir el mejor modo de llegar a destino.

¿Quilmes regaló la cancha y la pelota aprentándose contra su arquero?. Así quedaron Mastrángelo y Felman sin lugar para picar. Entonces, en lugar de fabricarles espacio atrayendo hacia el medio campo a los jugadores quilmeños, los volantes de Boca empujaban aún más hacia adelante, transformándose más en obstáculos para sus propios compañeros que en usinas, sin sorpresas, sin cambiar la dirección ni la velocidad de la pelota, aceptando inocentemente la fricción que les propusieron los mediocampistas cerveceros para anularlos.

Por el medio se agregaba Tesare. Y por la derecha subía el coloradito Suárez (de elocuente vigor, pero demasiado ocupado en devolverle un codazo a Togneri o a cualquier rival como para entender que mil centros blandos al área chica son mil pelotas para el buen arquero). Y por la izquierda subía Tarantini con más narcisismo que practicidad.

La defensa de Quilmes es lenta y combativa, por momentos torpe, pero se escalona con inteligencia en la cancha y sabe perfectamente lo que quiere. En Boca no hay ningún hábil para desequilibrarla con una gambeta, ni algún inspirado para tirarse una pared. La defensa de Quilmes —todo Quilmes— ni siquiera intenta contraatacar y se satisface tirando la pelota alta y lejos, a la calle si fuera posible. Boca no le opone ni un solo pensador. El arquero Palacios es formidable, aún en un disparo de Ribolzi que la pared formada por sus propios compañeros le impide ver hasta último momento. Quilmes es sincero: necesita defender su gol a ultranza. Boca se miente a sí mismo creyendo que bastará la presión para que su malón pase por la parte angosta del embudo, que para poner la pelota en la red contraria le alcanzará con alguno trote recto y algún pelotazo frontal...

Aquí se comprueba que la ciencia, la magia y la imaginación de los directores técnicos dan resultado en los equipos de overol, mientras no tengan en el banco de al lado a un colega que —ocasionalmente o no— los aventaje en todas esas materias.

Es como el repetido slogan de los veteranos defensores del "fútbol de antes", quienes no se cansan de repetir que "en mis tiempos, los jugadores eran fenómenos en la cancha después de haberse comido dos platos de ravioles".

Pero, nunca aclaran que —desde luego— los contrarios se habían comido tres.

La Argentina en la Copa Davis

BUENOS AIRES, 8. (Télam).— El capitán del equipo argentino para la copa "Davis", señor Oscar Furlong, informó esta tarde a Télam que la representación nacional para las eliminatorias de la zona sudamericana, que comenzarán el viernes en las instalaciones del Buenos Aires Lawn Tennis, enfrentando al conjunto de Ecuador, estará integrado por Ricardo Cano, Julián Ganzábal, José Luis Clerc y Fernando Dalla Fontana.

Guillermo Vilas no será de la partida en esta oportunidad, ya que para esa fecha estará interviniendo en el campeonato abierto de Estocolmo. El marplatense se incorporará al equipo cuando haya que enfrentar a Brasil.

En lo que respecta al representativo ecuatoriano, el martes próximo arribará a esta ciudad.

Minibásquetbol

El sábado próximo proseguirá el torneo de minibásquetbol, rama femenina. Se jugará en Pedro Molina desde las 16.

Las posiciones actuales son éstas: Y.P.F. 10 puntos en 10 partidos; Pedro Molina y O.S.N. 9; Talleres, Regatas, Murialdo y A.M.S.A. 5 y General San Martín 4. Regatas, A.M.S.A. y San Martín tienen un partido menos jugado.

Váleibol en Catamarca

CATAMARCA, 8 (Télam).— Se inauguró anoche el XVI Campeonato Nacional de Váleibol en las ramas femenina y masculino.

En el acto de apertura estuvo presente el gobernador interino, teniente coronel (RE) Faustino Marciano Gómez.

En la primera fecha —rama femenina— Capital Federal venció por 3 sets a 0 al seleccionado de Mendoza.

Se accidentó Gatti

BUENOS AIRES, 8 (NA). — No tuvo consecuencias graves el accidente automovilístico sufrido esta tarde por el guardavallas de la selección nacional y Boca Juniors, Hugo Orlando Gatti, quien viajaba al comando de un Fiat 600 en compañía de su novia, Nacha, por la ruta panamericana en dirección al camp

CORREO ARGENTINO Mendoza
Concesión Nº 47/Dto. 8º Franqueo a Pagar
Concesión Nº 228 Tarifa Reducida

LOS ANDES

MENDOZA — Martes 9 de Noviembre de 1976 — Año XCV — Núm. 31.452

Provincial y Nacional

Luján sigue firme; Pacífico e Independiente, expectantes

Después de jugarse tres jornadas de la segunda edición del campeonato Provincial de Fútbol, sigue siendo Luján el único puntero con tres victorias y seis puntos.

Independiente Rivadavia y Pacífico, de General Alvear, mantienen su regularidad y están segundos con cinco puntos. Lo que quedó para el comentario, después de la fecha jugada, lo volcamos en el siguiente detalle: En el Bajo, los "Granates" sólo vencieron 1 a 0 a La Consulta con un golazo marcado por Marcelo Fredes. El juego arrojó sin embargo superioridad para el local, siendo La Consulta un adversario que nunca asumió actitud conservadora para jugar a tratar de sacar un resultado, en este caso un emplate. Los "Rojinegros" actuaron tesoneramente y expusieron intenciones de triunfo, aunque fue Luján quien trabajó mejor para lograrlo.

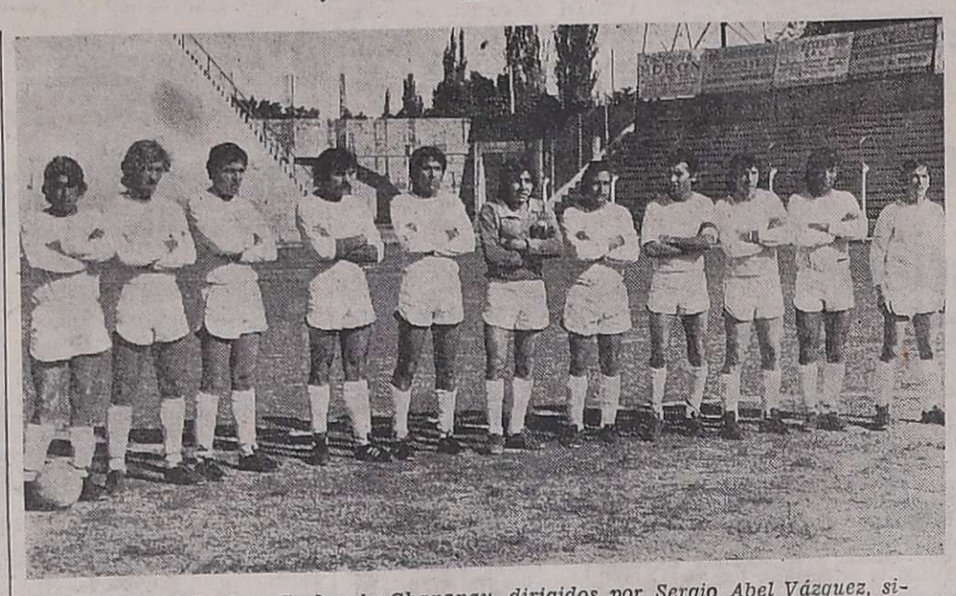

Los "Albos" de San Carlos de Chapanay, dirigidos por Sergio Abel Vázquez, siguen sumando puntos y cada vez mejoran más su producción futbolística en el torneo Provincial.

Pacífico en Alvear

"Los "Blanquinegros" del sur Pacífico, de General Alvear, siguen sumando puntos. El pasado domingo su derrotado fue Real del Padre, un clásico rival departamental. Tal como se esperaba, el encuentro tuvo la asistencia de mucho público y se logró recaudar 407.000 pesos, cifra récord del actual torneo. Esa taquilla, señala el interés del aficionado al fútbol de General Alvear por este torneo, donde es elocuente que el Provincial mueve más público en los departamentos que en el Gran Mendoza. Por lo menos hasta ahora, ya que la gente capitalina deberá esperar que los equipos del interior de la provincia justifiquen con buen juego una competencia pareja con los de la Liga Mendocina.

En este caso, es justamente Pacífico de General Alvear quien ha dado el ejemplo de formar un equipo capaz de afrontar con éxito este campeonato. Su gente lo reconoce así y llena la cancha. Ahora falta que en el Gran Mendoza se reconozca el esfuerzo de Pacífico y el público presencie masivamente sus actuaciones.

San Carlos Chapanay

Lentamente, pero a un paso seguro, el campeón rivadaviense suma puntos y mejora su producción futbolística. San Carlos de Chapanay, conducido por Sergio Vázquez, ganó un punto jugando como visitante de Godoy Cruz. Los "Albos" son ordenados para jugar y reúnen algunas individualidades interesante.

Godoy Cruz, con su juvenil escuadra, sigue siendo muy tibio para terminar con éxitos sus presentaciones, incluso cuando enfreta a conjuntos departamentales que le demostraron superioridad.

Los "Azules"

Sin apremios, ante un adversario como La Pampa de Tupungato que ofreció escasa resistencia, Independiente Rivadavia logró otro triunfo. Lo más positivo de esta nueva actuación de los "Azules", es la confirmación del buen juego que está realizando el joven Pellegrini, el volante Jorge Sosa y el volante Raúl Oscar Galeassi, tres de los refuerzos que tienen los del Parque y que son hasta el momento los mejores.

Primero para Tunuyán

El primer triunfo del Provincial de 1976 logró el representante de Tunuyán, Sarmiento, jugando en la lejana Malargüe, sometió en forma contundente al local Energía Atómica por 5 a 0,luego de evidenciar en el juego la superioridad que refleja ese marcador.

Energía Atómica mostró empeño y deseos de superación pero fue vencido claramente. Sin duda alguna, su estreno en este tipo de torneos, le deja estos resultados adversos que sólo deben recibirse como experiencias para futuras presentaciones.

Llegaron ayer los "Albirrojos"

Aproximadamente a las 13.30 de la víspera, arribaron a El Plumerillo los integrantes de la delegación futbolística de Atlético San Martín, que se presentó en Córdoba el pasado domingo ante Talleres por la undécima fecha del Nacional.

Puede haber sorpresas el próximo domingo frente a Rosario Central en la formación "Albirroja". Jorge Julio ya tiene a estudio una importante variante. Por ahora se guardó el secreto. Pero en una de esas el "Pancho" Monárdez aparece en otro puesto.

Se reúne hoy el consejo en Garibaldi 83

Hoy, a partir de las 21, sesionará el consejo directivo de la Liga Mendocina de Fútbol. Tratará los asuntos ordinarios que figuran en carpeta, tales como la correspondencia recibida en los últimos días y los despachos producidos por algunas de sus comisiones.

Básquetbol de primera "B"

Se disputará hoy por el campeonato oficial de básquetbol de primera división "B" y reserva. Jugarán encuentros pendientes desde las 21.45 y preliminar a las 20.45, Sayanca vs. O.S.N.; U. J. Luján vs. Godoy Cruz y Giol vs. Pedro Molina.

Son locales los nombrados en primer término.

Ajedrez: el 11 se inicia el torneo "Prensa"

Se iniciará el próximo jueves en el Círculo de Periodistas Deportivos, el campeonato de ajedrez, denominado "Prensa", organizado por el Sindicato de Prensa y auspiciado por los círculos de Periodistas y Periodistas Deportivos.

Las inscripciones se recibirán hasta mañana todo el día, en el Sindicato de Prensa.

Fútbol por el "Reencuentro" en los "Azules"

Continuará hoy el torneo de fútbol para veteranos denominado "Reencuentro". El programa a cumplirse en Independiente Rivadavia será el siguiente: a las 20.30, Maipú vs. Palmira; y a las 22, Andes Talleres vs. Guaymallén.

Rugby: hoy, a las 18

All Blacks y Mendoza juegan en El Challao

En la gira por la Argentina, los neocelandeses están invictos

Actuarán hoy en Mendoza los famosos rugbiers de All Blacks, seleccionado de Nueva Zelanda que está realizando una gira por la Argentina. Será éste su último cotejo en nuestro país. Está invicto, luego de siete partidos. Su trayectoria raya con la fantasía y de ahí la importancia de verlo. Hoy cotejará con la selección mendocina, subcampeona argentina, en El Challao. Gran expectativa.

Un excepcional encuentro de rugby se realizará hoy a partir de las 18, en El Challao, campo de deportes de Marista. Jugarán amistosamente el seleccionado de la Unión de Rugby de Cuyo y el seleccionado "B" de Nueva Zelanda, All Blacks, equipo que está realizando una gira por la Argentina y que culmina, precisamente, en Mendoza con el encuentro de hoy. Los neocelandeses han cumplido en el país siete encuentros todos ganados por marcadores resonantes. Entre sus vencidos aparece el seleccionado nacional, Los Pumas, a quien derrotó en dos test-match (21-9 y 26-6), demostrando notable calidad técnica y una fluidez en su desenvolvimiento, a lo que se agrega contundencia en sus forwards. All Blacks es un conjunto que hace fácil lo que aparece insoluble y es, entonces, la suma de un trabajo previo de alcance.

El único mendocino integrante actual del seleccionado argentino de rugby, "Los Pumas", Rito Irañeta. El capacitado forward integrará el elenco local.

El poderoso delantero Wilson del seleccionado de Nueva Zelanda. Hoy, a las 18, en el campo de juego de Marista, los mendocinos podrán verlo en acción.

La selección local, por su parte, con algunos jugadores que actúan en la selección del interior y un "Puma" (Irañeta) está en condiciones de ofrecer a la capacitada visita gran resistencia. Cabe mencionar que los mendocinos son subcampeones argentinos y esto es un importante galardón que lo ubican en los primeros planos. Existe confianza en nuestros elenco y se piensa que no defraudará a la afición que seguramente acudirá en masa para presenciar el espectáculo donde All Blacks es el invitado de honor, cuya calidad ha sido paseada ya por muchos escenarios argentinos.

Formaciones

La Unión de Rugby de Cuyo presentará el siguiente equipo para su partido de hoy ante los afamados rugbiers de Nueva Zelanda: Muñiz, Morgan Tarquini, Terranova, Massera, Guarrochena, Chacón, Navesi, Nasazzi, Antonini, Serpa, Cattáneo, Micheli, Crivelli e Irañeta.

La visita lo hará con Rowlands; Cartwrigth, Wilson, Rollerson y Mark Taylor; Murray Taylor y Stevens; Mourie (capitán), Jaffray y Cron; Callesen y Haden; McEldowney, Sloane y Sapsford. Entrenador: J. Gleeson.

El capitán de los afamados All Blacks, Graham Mourie. Excelente wing tres cuartos en el desborde y la marca, estará esta tarde en El Challao.

De "Clarín"

He aquí algunas declaraciones luego del partido del sábado último cuando le ganaron por segunda vez a Los Pumas: "Es el equipo más sólido que ha visitado nuestro país", "Mis respetos por estos All Blacks; están entre los tres mejores equipos del mundo. Su primer try me llenó de asombro, porque en tres o cuatro segundos llegaron al ingoal tras maniobrar con un sentido del timming sensacional. Además, la frialdad para imponer su juego es propia de grandes" (Perasso y "Veco" Villegas, para Clarín).

Precio de las entradas

El precio de las entradas es el siguiente: mayores, 500 pesos; menores de 16 años, 200 pesos.

El partido será dirigido por el cordobés C. Ferrari.

Hóckey sobre patines

Argentina y España vuelven a medirse

SAN JUAN, 8 (NA). — Mañana por la noche se enfrentarán en cotejo revancha las selecciones argentina y española de hóckey sobre patines.

El encuentro que tendrá lugar en esta ciudad, se disputará a continuación de un partido preliminar a cargo de un combinado sanjuanino y la selección provincial de Mendoza.

En el encuentro que libraron anoche las selecciones de España campeona del mundo en este deporte y la Argentina, que ostenta el título de subcampeona, se impuso la representación hispana por 5 a 4, razón por la cual es aguardado con gran interés este próximo enfrentamiento.

La delegación española viajará el miércoles venidero hacia Buenos Aires donde el jueves 11 del corriente mes, en el estadio Luna Park, volverá a cotejar con la selección argentina, para cerrar así su breve gira por nuestro país.

Mañana, en el parque

En fútbol, juega San Juan ante los "Azules"

Se presentará mañana en Mendoza la selección futbolística de San Juan. Desde las 22, enfrentará a Independiente Rivadavia en el estadio "Azul". La escuadra sanjuanina jugará este partido como preparación para su participación en las finales del campeonato argentino de fútbol a jugarse en Tandil entre el 14 y 18 de diciembre próximo.

El representativo "Albo" de la Liga Sanjuanina de Fútbol, llegará con su máximo potencial a enfrentar al campeón mendocino. La revancha está prevista para el miércoles 17 en la ciudad de San Juan.

Se informó en Independiente Rivadavia que la delegación sanjuanina llegará mañana aproximadamente a las 20 a Mendoza.

Delegación visitante

La delegación de la Liga Sanjuanina de Fútbol estará integrada por las siguientes personas: jugadores, Rubén Schattenhofer (Desamparados), Pedro Olivera (Los Andes), Julio González, (Alt. Alianza), Ismael Vega (Desamparados), (Jorge Corso (San Martín), Jesús Rivarola (Desamparados), Juan Carlos Soto (Los Andes), Jorge Pereyra (Los Andes), Vicente Vega (Desamparados), Víctor Sosa (Desamparados), Carlos Quiroga (Desamparados), Rubén Díaz (Los Andes), Rubén Mercado (Desamparados), Mario Soto (San Martín) y Fernando Rivero (Del Bono), Miguel Aracena (Unión), Francisco Sánchez (Los Andes), Rubén Garro (Independiente) y Luis Guevara (Colón), director técnico, Ernesto Picot, dirigentes, Carlos W. Pérez y Walter Mallea; de la comisión de selección los señores Carlos Gutiérrez y Angel Leota; médico, Amin Raed; masajista, Elorencio Manriquez y utilero, Antonio Jorge.

Bochas de tercetos

Se disputó otra fecha del torneo de primera "A" del campeonato de tercetos de bochas.

Los resultados fueron los siguientes: Vélez Sársfield 11, Giol 18; Villa Marini 17, Villa Hipódromo 18; Cieneguita 18, Agustín Avarez 5; Agua y Energía 18, San José; Corallitos 18, Murialdo 3; Independiente 15, San Martín 18.

Hoy habrá un encuentro de quinta división por el torneo oficial que comenzará a las 21, Vélez Sársfield "B" vs. Murialdo.

Tendrá el 14 asamblea el D. Guaymallén

El club Deportivo y Social Guaymallén realizará el próximo domingo, desde las 11, una asamblea general especial. El orden del día a tratarse será la siguiente: temporada de fútbol de 1977 y asuntos varios.

Temporada de pileta en Independiente

Independiente Rivadavia informó que inaugurará hoy la temporada de pileta de natación. Con ese fin, ha comunicado a sus asociados que los derechos para usar la pileta se cobrarán en Patricias Mendocinas 1057, oficina de cobranzas del club "Azul". Este es el arancel: infantil hasta 5 años de edad, gratis; menores de 6 a 12 años 650 pesos; de 13 en adelante (mayores), 100 pesos.

Farmacias de turno en la región de Cuyo

Provincia de Mendoza

Capital. — Hasta las 24: "Mitre", Colón 361, Tel. 245763; "Reconquista", Pueyrredón 400, Tel. 244362; "Jujuy", esquina Ramírez, Tel. 257083. Día y noche: "La Franco Andina", San Martín 1202, Tel. 257755 y 257799; "Herrera", Juan B. Justo 255, Tel. 255448.

Policlínico Fleming: Tel. 241810 y 245792.
Hospital Central: Tel. 240063, 245287 y 248600.
Hospital Emilio Civit: Tel. 250000 y 216320.
Hospital Ferroviario: Tel. 252600.
Hospital El Carmen: Tel. 220279 y 220803.
División Bomberos: Tel. 244888.
Servicio Sacerdotal Nocturno: De 21.30 a 6.30, Tel. 255654.
Comando Radioeléctrico de la Policía: Tel. 244444.

Godoy Cruz. — Hasta las 24: "Chester", San Martín 2066, Tel. 291230; "Del Oeste", Derqui 194, Tel. 221601; "La Purísima", Joaquín V. González 775, Tel. 225008. Día y noche: "Americana", San Martín Sur 19, Tel. 221316; "París", Pellegrini 1247, Tel. 290556; "Virtudes", Paso de los Andes 356, Tel. 221483.
Las Heras. — Hasta las 24: "Pati", Burgos 155, Tel. 251343; "El Plumerillo", Independencia y Chacabuco. Día y noche: "Paz", San Martín 602, Tel. 251616.
Guaymallén. — Hasta las 24: "Belgrano", Godoy Cruz 1204, Tel. 258821; "Muria", Remedios Escalada 1377, Dorrego; "Pedro Molina", Pedro Molina 311, Tel. 256021; "Nihuil", Godoy Cruz y Félix Suárez, Vila Nueva, Tel. 260892. Día y noche: "Litvin", Adolfo Calle 1052, Tel. 241004; "Cabildo", Cabildo 493 Barrio Santa Ana, Tel. 260069; "Alhambra", Carril Nacional 6720, Rodeo de la Cruz.
San Martín. — Hasta las 24: "Belgrano", 25 de Mayo 260, Tel. 21067. Día y noche: "Balcarce", Balcarce 30, Tel. 21182; "Lourdes".
Luján de Cuyo. — Día y noche: "Rodríguez", San Martín 400, Tel. 980741 y 980708.
Maipú. — Día y noche: "Mitre", Ozamis 401, Tel. 972484.
Gutiérrez. — Hasta las 24: "Seguí", Maza 213, Tel. 972305. Día y noche: "Berra", Ozamis 471, Tel. 972605.
Junín. — Día y noche: "Del Carmen", Mitre 256, Tel. 33.
Rivadavia. — Día y noche: "Mendoza", San Isidro 559, Tel. 42313.
La Paz. — Día y noche: "Las Chacritas", Belgrano y 25 de Mayo, Tel. 36.
Tunuyán. — Día y noche: "Cóndor", Roca y Moreno, Tel. 2346.
Tupungato. — Día y noche: "Moderna", Belgrano 469, Tel. 8064.
Eugenio Bustos. — Día y noche: "San Antonio", G. Cano y Arenales, Tel. 17.
La Consulta. — Día y noche: "Luarca", San Martín 242, Tel. 11.
Santa Rosa. — Día y noche: "Santa Rosa", Ruta 7 s/n., Tel. 27. **Las Catitas.** — "San Andrés", Ruta 7 s/n.; "Las Catitas", Av. Eulalia Calderón s/n. **La Dormida.** — "La Ruta", Ruta 7 s/n.; "Del Pueblo", Avda. Remo Falciani s/n., Tel. 22.
Villa Atuel. — Día y noche: "Tonn".
San Rafael. — Día y noche: "Americana", avenida Mitre 43, Tel. 2152; "Central", Pellegrini 26, Tel. 24450 y 22313.
General Alvear. — Día y noche: "Cuyo", El Libertador Norte 200, Tel. 2113.
Malargüe. — Día y noche: "San Daniel".

Provincia de San Juan

Capital. — Hasta las 24: "San María", Victoria 301, Rawson; "Patín", Rivadavia 89 Oeste, Tel. 23587; "Universal", avenida Rawson 475 Sur, Tel. 27408; "Rosello", Abraham Tapia 475, Sur Tel. 29262. Día y noche: "González", Bartolomé Mitre 136 Oeste, Tel. 23043; "Montenegro", San Martín 3561 Oeste, Tel. 23562; "Del Sur", Mendoza 702 Villa Fleury, Tel. 27435; "Corona", Mendoza 498 Norte, Tel. 22196; "Modelo", Mendoza 605 Sur, Te. 23410.
Caucete. — Día y noche: "Carvajal", Boulevard Sarmiento 353, Tel. 61025.
Pocito. — Día y noche: "De Luján", ingeniero M. Zalazar s/n., Tel 69.
25 de Mayo. — Día y noche: "Balmaceda".
Albardón. — Día y noche: "Luna".
Jáchal. — Día y noche: "El Cóndor".

Provincia de San Luis

Capital. — Día y noche: "Lourdes", Pringles 949, Tel. 4553; "Avenida", Pedernera 1247, Tel. 3440; "Santa Rita", 9 de Julio y Chacabuco, Tel. 3648.
Ciudad de Mercedes. — Día y noche: "Gualdoni", Pedernera 410, Tel. 1105; "Indiana", avenida 843, Tel. 1605; "Santa Pau", General Paz y Doctor Zavala Ortiz, Tel. 1564.

Sport Club Quiroga, campeón de primera "B" de la Liga Sanrafaelina de Fútbol. Jugará en 1ª "A" en 1977.

Sport Club Quiroga, campeón

SAN RAFAEL. — Cumpliendo una exitosa campaña el primer equipo de Quiroga ha logrado consagrarse virtual campeón del torneo de primera "B" y con ello se ha adjudicado el derecho de ascender la próxima temporada al círculo superior.

El título incuestionablemente está en buenas manos y Quiroga se ha hecho justo merecedor de ese halago, que ha sido recibido con gran júbilo por parte de la familia "azul" de la populosa barriada que lleva el nombre del campeón.

El éxito logrado por Quiroga no ha sido fortuito, sino el fruto del empeño de los valores que en esta temporada han defendido la casaca y que han sabido dar un respaldo a la importante gestión de los directivos que supieron poner voluntad y trabajo para lograr ceñirse el cetro de primera B.

Quiroga se adjudicó el oficial, después de un largo lapso luciendo la condición de invicto, la que recién vino a perder frente a Cuadro Nacional en la séptima fecha, segunda rueda del torneo de los 6, al caer derrotado por dos tantos contra uno. Aún resta una fecha para que llegue a su fin el citado torneo y Quiroga ha logrado acumular una ventaja de cuatro unidades sobre su más inmediato perseguidor, su tradicional adversario "El Porvenir".

Así de esta forma Quiroga, se ha apoderado del cetro virtualmente. La próxima fecha será la siguiente: La Llave vs. El Tropezón; Cuadro Nacional vs. El Porvenir; y Quiroga vs. Cuadro Benegas.

LINEA MAREL
antenas MAREL
Para todas las marcas y modelos de automotores
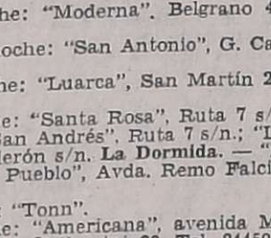
mini ventiladores
Sopplo
Instalación a ventosa o fija
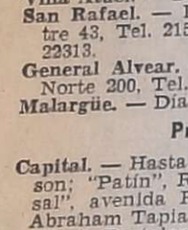
desempañadores
Sopplo
Exterior y de embutir
parlantes
Tarnish
Línea standard y para automotores
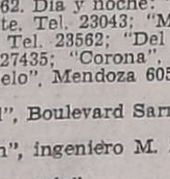

FIAT MENDOZA
Si Ud. tiene un FIAT
Terminaron sus Problemas!
REPUESTOS Y ACCESORIOS PARA TODA LA LINEA FIAT
SERIEDAD - SURTIDO - GARANTIA
CREDITOS
en 3, 5, 8 y HASTA 10 MESES
Adolfo Calle 509 Dorrego
(ESQ. REMEDIOS ESCALADA)
Tel. 247593

MOTORES DIESEL PERKINS
PARA PICK-UP Y CAMIONES
4 Y 6 CILINDROS
Amplias Facilidades
CONCESIONARIO AUTORIZADO CHRYSLER
PRIMO MESCHINI S.A.
RIOJA 1448

AUTOMOVIL CLUB ARGENTINO
F.I.A.-A.I.T.-F.I.T.A.C.
SEGUROS DE AUTOMOTORES
SERVICIO DE PREVISION PARA SOCIOS
PAGO DE PRIMAS
POR AMPLIACION DE CAPITALES ASEGURADOS
POLIZA Nº 1
AVISOS PARA EL PAGO: Con anticipación, han sido remitidos por correo, los avisos para el pago de los endosos que registran los capitales que fueron actualizados en forma automática, a partir del 1º de abril de 1976 en la Póliza Nº 1.
FECHA DE VENCIMIENTO: Los vencimientos se producirán en las fechas que se detallan según el día de vigencia del seguro.

DIA DE FECHA DE VIGENCIA CUALQUIERA SEA EL MES	VENCIMIENTO PARA EL PAGO Póliza Nº 1
Entre el 1 y el 9	9 de noviembre de 1976
" " 10 y el 19	10 " " " "
" " 20 y el 31	11 " " " "

ABONE EN EL BANCO DE LA NACION ARGENTINA
IMPORTANTE: Las primas por la ampliación de capitales a partir del 1-4-76 en la Póliza Nº 2, vencerán el próximo mes de diciembre.
LOS TITULARES DE SEGUROS FINANCIADOS DEBERAN SEGUIR CANCELANDO LAS CUOTAS BIMESTRALES EN LOS PLAZOS PREVISTOS, YA QUE ESTAS NO ESTAN INCLUIDAS EN EL IMPORTE CORRESPONDIENTE A LA ACTUALIZACION DE CAPITAL